

모두가 잘사는
희망찬 미래완도

등 록 번 호	완도읍 - 7689
등 록 일 자	2024. 4. 9.
결 재 일 자	2024. 4. 9.
공 개 구 분	공 개

이 장 회 보



발행일 / 2024. 4. 9.(화)

발행인 / 완 도 읍 장

발행처 / 완도읍사무소

☎ 061-550-6117

본 회보는 공문서로 취급하며 주민들이 열람할 수 있도록 공공장소에 비치하시기 바랍니다.

목 차

총무팀

- ① 2024년도 농어촌 PC 보급 사업 안내1
- ② 제22대 국회의원 선거 안내5

재무팀

- ① 2024년 법인지방소득세 집중신고기간 안내8

복지1팀

- ① 기초연금 신청 홍보9

복지2팀

- ① 교육복지안전망 구축 추진 계획10
- ② 긴급복지지원사업 대상자 발굴 및 신청 홍보12
- ③ 2024 일상돌봄 서비스 신청 안내13

민원팀

- ① 가족관계등록 신고 지연에 따른 과태료 안내14

산업팀

- ① 2023년 에너지이용권 사용 독려 안내15
- ② 2024년 기본형 공익직불제 등록신청16
- ③ 영농철 대비 농약 안전사용 안내17

수산팀

- ① 제13회 수산인의 날 기념행사20

환경팀

- ① 봄철 산불방지 예방활동 강화 및 홍보 요청21

건설팀

- ① 집중안전점검 대상시설물 주민점검 신청제 홍보24

1. 2024년도 농어촌 PC 보급 사업 안내

◇ PC가 필요한 취약계층 세대에 PC를 보급하여 정보접근성을 제고하고 정보격차를 해소하고자 함

□ 사업개요

- 신청기간 : 2024. 4. 1. ~ 4. 30.
- 신청자격
 - (개인) 소년·소녀가장, 한부모가정, 65세이상 노인, 차상위계층, 기초생활보장수급자(북한이탈주민포함), 다문화가정, 장애인, 국가유공자(1급~7급), 보호시설 생활자 등
 - (단체) 사회복지시설, 마을회관 등 정보격차해소 기능을 수행하고 있는 기관 등
- 지원수량 : 30대(대상자가 많을 경우 선착순)
- 신청접수
 - (개인) 완도읍사무소 총무팀
 - (단체) 행정지원과 정보통신팀(☎550-5200)
- 제출서류
 - (개인) 개인용 신청서(붙임1), 개인정보 수집·활용·제공 동의서, 대상자격을 증명할 수 있는 서류(필요 시)
 - (단체) 단체용 신청서(붙임2), 단체임을 증빙하는 서류

□ 협조사항

- 이장님들께서는 신청 가능 대상자가 기간안에 신청할 수 있도록 많은 홍보 바람

담 당 자 완도읍장 안태호 총무팀장 김미경 담당자 박제혁(☎550-6112)

붙임 1	농어촌 PC(중고)보내기 신청서 [개인]
-------------	-------------------------------

성명 (신청자)		주민등록번호	-										
연락처(전화번호)		복지카드번호											
현재 주소													
보급여부 (수혜이력)	※ 농어촌 PC보내기 사업으로 PC를 받은 적이 있는지를 표시하는 항목입니다 해당하는 □안에 "√"표시를 하세요 <input type="checkbox"/> 1년 전 <input type="checkbox"/> 2년 전 <input type="checkbox"/> 3년 전 <input type="checkbox"/> 없음												
활용목적	※ 활용목적에 해당하는 □안에 "√"표시를 하세요 ["기타()" 괄호 안에는교육용, 정보검색용 이외의 활용목적 기재] <input type="checkbox"/> 교육용 <input type="checkbox"/> 정보검색용 <input type="checkbox"/> 기타()												
분류	※ 아래 중에서 해당하는 □안에 "√"표시 하세요 <input type="checkbox"/> 장애인 <input type="checkbox"/> 차상위계층 <input type="checkbox"/> 기초생활수급자 <input type="checkbox"/> 모(부)자가정 <input type="checkbox"/> 소년소녀가장 <input type="checkbox"/> 노인(65세 이상) <input type="checkbox"/> 국가/상이유공자(1-7급) <input type="checkbox"/> 다문화가정 <input type="checkbox"/> 북한이탈주민												
개인정보 수집/활용 동의	※ 개인정보 수집/활용/제공 동의를 위해 □안에 "√"표시 하세요 <input type="checkbox"/> 본인은 본 신청서에 기재된 신청인의 정보를 보다 나은 서비스 제공과 정책수립을 위 해 한국정보화진흥원 및 지방자치단체에 제공하는 것에 동의합니다.(별지서식 참조) <input type="checkbox"/> 본인은 이 신청서의 처리를 위하여 「전자정부법」제36조에 따른 행정정보의 공동 이용을 통해 이용기관의 업무처리담당자가 전자적으로 본인의 구비서류를 확 인하는 것에 동의합니다. <input type="checkbox"/> 본인은 업무담당자가 대상자 선정 및 보호실시의 적정성 확인을 위한 목적으 로 법령등에 의한 복지사업의 수혜이력정보를 관련기관으로부터 제공받거나 정보통신망을 통해 확인할 수 있음에 동의합니다. <input type="checkbox"/> 본인은 동 건 사무의 처리 결과로 인한 수혜사항(이력)이 법령등에 의하여 실 시되는 복지사업을 수행하는 국가기관 및 지자체에 적절한 대상자 선정과 관리 등의 목적으로 제공될 수 있음에 동의합니다. ※ 사업담당자가 국가에서 운영하는 행정정보공유시스템을 통해 보급대상자(장애인, 차상위계층, 기초생활수급자, 65세이상 노인, 국가유공자) 임을 확인할 수 있 도록 아래의 행정정보 공동이용 "동의여부"란에 서명(또는 인)할 경우, 별도의 증빙서류가 필요 없습니다. (아래에 기재된 구비서류 정보는 해당 사무 이외의 용도로 사용될 수 없으며, 만약 전자적 확인에 대하여 본인이 동의하지 아니하는 경우는 본인의 선택에 따라 서류로 대신 제출할 수 있음) 1. 민원(고객)사무의 명칭 : 농어촌 PC보내기 신청 2. 공동이용 행정정보(구비서류) <table border="1" style="width: 100%; border-collapse: collapse; margin-top: 5px;"> <tr> <td style="width: 50%; padding: 2px;">행정정보 공동이용(구비서류)</td> <td style="width: 50%; padding: 2px;">동의여부(동의 시 서명 또는 인)</td> </tr> <tr> <td style="padding: 2px;">장애인 증명서</td> <td></td> </tr> <tr> <td style="padding: 2px;">국민기초생활수급자 증명서</td> <td></td> </tr> <tr> <td style="padding: 2px;">주민등록등(초)본</td> <td></td> </tr> <tr> <td style="padding: 2px;">국가유공자확인원</td> <td></td> </tr> </table> 3. 이용기관의 명칭 : 지방자치단체			행정정보 공동이용(구비서류)	동의여부(동의 시 서명 또는 인)	장애인 증명서		국민기초생활수급자 증명서		주민등록등(초)본		국가유공자확인원	
행정정보 공동이용(구비서류)	동의여부(동의 시 서명 또는 인)												
장애인 증명서													
국민기초생활수급자 증명서													
주민등록등(초)본													
국가유공자확인원													

제출방법 : 방문 · 우편

제출서류 : 농어촌 PC보내기 신청서 및 증빙서류[장애인 증명서, 국민기초생활수급자 증명서, 한부모가족
 증명서, 국가유공자증(확인원) 등(택 1) 【단, 공동이용 행정정보 동의시 증빙서류 불필요】

위의 사실이 틀림없음.

2024 . . .

신청자 : (서명 또는 인)

개인정보보호를 위한 개인정보 수집·활용·제공 동의서

아래의 내용을 충분히 숙지하신 후 반드시 본인이 직접 개인정보 수집, 활용, 제공 동의란에 서명하시기 바랍니다.

제1조 수집하는 개인정보 항목 및 수집방법

- 농어촌 PC보내기 신청 시 필요한 개인정보를 아래와 같이 수집하고 있습니다.
 - 성명, 주민등록번호, 연락처(전화번호), 복지카드번호, 현재 주소, 보급여부, 활용목적, 보급대상자 분류, 본 사업에 대한 기존 수혜이력, 법령등에 의한 복지사업의 수혜이력 기타 별도로 정하여 안내한 사항
- 기본적 인권침해의 우려가 있는 개인정보(인종 및 민족, 사상 및 신조, 출신지 및 본적지, 정치적 성향 및 범죄기록, 건강상태 등)는 요구하지 않으며, 위의 항목 이외에 다른 어떠한 목적으로도 정보를 수집하거나 목적이외의 용도로 사용하지 않음을 알려드립니다.
- 개인정보는 온라인, 오프라인(우편 등)으로 농어촌 PC보내기 신청서 접수를 통해 수집됩니다.

제2조 개인정보 수집 및 이용목적

- 수집한 개인정보를 아래와 같은 목적을 위해 활용합니다.
 - 신청 및 보급대상자 선정 관리 : 신청결과 통계·상담·보급대상자 심사심사결과 통계·PC 배송·실태조사·사후관리
 - 단체 보급 시 유관기관과의 중복보급 방지

제3조 개인정보의 제공

- 농어촌 PC보내기 보급사업의 원활한 추진을 위하여 아래와 같이 개인정보를 제공하고 있습니다.
 - 제공정보의 이용 목적 : 중복수혜자 조회, 농어촌 PC보내기 보급, 및 법령등에 의한 복지사업의 적절한 대상자 선정 및 관리
 - 제공 대상 : 한국정보화진흥원, 법령등에 의한 복지사업을 수행하는 국가기관 및 지자체, 정비센터
 - 제공 정보 및 보유/이용기간(한국정보화진흥원, 법령 등에 의한 복지사업 수행하는 국가기관 및 지자체) : 성명, 주민등록번호, 연락처(전화번호), 복지카드번호, 현재 주소, 보급여부, 활용목적, 보급대상자분류/ 보존연한 이내까지
 - 제공 정보 및 보유 / 이용기간(정비센터) : 성명, 현재 주소, 연락처(전화번호), 분류 / 보급사업 완료 시까지
 - 단, 아래의 경우에는 예외로 합니다.
 - 이용자들이 사전에 동의한 경우
 - 법령의 규정에 의거하거나, 수사 목적으로 법령에 정해진 절차와 방법에 따라 수사기관의 요구가 있는 경우

제4조 개인정보 보유기간 경과 후 조치

- 원칙적으로 개인정보 수집 및 이용목적이 달성한 후에는 해당정보를 지체 없이 파기합니다.

제5조 개인정보 파기절차 방법

- 파기절차
 - 내부 방침 및 기타 관련 법령에 의한 정보보호 사유에 따라 일정 기간 저장된 후 파기되어집니다.
 - 단, 관련 법률에 따라 보관의 목적으로만 이용하여 필요한 경우는 예외입니다.
 - 파기방법
 - 종이에 출력된 개인정보는 분쇄기로 분쇄하거나 소각을 통하여 파기합니다.
 - 전자적 파일형태로 저장된 개인정보는 기록을 재생할 수 없는 기술적 방법을 사용하여 삭제합니다.
- 본인은 위의 동의서 내용을 충분히 숙지하였으며, 보다 나은 서비스 제공과 정책 수립을 위해 개인 정보를 수집, 활용, 제공하는 것에 동의합니다.

2024 년 월 일

개인정보 수집, 활용, 제공 동의서를 숙지함	성 명 :	(서 명)
개인정보 수집, 활용, 제공 동의서에 동의함		

붙임 2	농어촌 PC(중고)보내기 신청서 [단체]
------	------------------------

1. 기관 현황

기 관 명		대표자명	(인)
설립목적			
감독기관			
주요사업			
인원현황	직원 : 명	기타(수용인원 등) : 명	
주 소			
홈페이지	http://		
신청자명		전화번호	
팩스번호		e-Mail	
PC보유현황	대수	용도	
기 타 (기관소개등)			

2. 신청 내용(시설사진 자료 첨부, 별지사용가능)

신청일자	년 월 일
활용목적	<input type="checkbox"/> 교육용 <input type="checkbox"/> 검색용 <input type="checkbox"/> 기타()
주이용대상	
활용인원	
	보급신청대수 대

3. 활용계획 및 기대효과(교육용일 경우 교육계획도 포함해서 별지에 작성)

[illegible]

2. 제22대 국회의원 선거 안내

□ 사전투표

- 투 표 일 : '24. 4. 5.(금) ~ 4. 6.(토) 06:00 ~ 18:00
- 투표장소 : 완도군농어민체육센터

□ 본 투 표

- 투 표 일 : '24. 4. 10.(수) 06:00 ~ 18:00
- 투표장소

투표구	투표장소	해당마을	비고
제1투표구	완도군농어민체육센터(체육관)	노두리, 개포1리, 개포2리, 개포3리, 도암리, 소가용리	
제2투표구	완도초등학교(1층 도움2반)	항동리, 동망리, 남향리, 망남리, 중앙리, 주토리, 용암리	
제3투표구	완도종합복지회관(급식실)	당산리, 서성리, 성내리, 남성리, 망석리, 석장리	
제4투표구	수산고등학교(체육관)	대가용리, 신기리, 신기1리, 신기2리	
제5투표구	청해초등학교(2층 체육관)	죽청리, 장좌리, 대야1구, 대야2구	
제6투표구	화흥초등학교(본관 현관)	중도리, 사정리, 정도리, 화개리, 부흥리, 대구리, 대신리	

□ 전입신고에 따른 선거일투표소

- 3. 19.까지 신고 : 전입신고한 새로운 주소지의 투표소에서 투표
- 3. 20.부터 신고 : 전입신고전 과거 주소지의 투표소에서 투표

□ 협조사항

- 이장님들께서는 주민들이 소중한 투표권을 행사할 수 있도록 안내 및 독려 바람

담 당 자 완도읍장 안태호 총무팀장 김미경 담당자 임재환 (☎550-6111)

《사전 투표 전일》 4. 4.(목)

완도군에서 주민 여러분께 알려드립니다.

내일은 제22대 국회의원선거 사전투표일입니다.

투표시간은 오전 6시부터 오후 6시까지이며,

신분증을 챙겨 전국에 설치된 사전투표소에 가시면

어디서나 투표할 수 있습니다.

완도읍은 농어민체육센터가 사전투표소입니다.

감사합니다.

《사전 투표일》 4. 5.(금) ~ 4. 6.(토)

완도군에서 주민 여러분께 알려드립니다.

오늘은 제22대 국회의원선거 사전투표일입니다.

투표시간은 오전 6시부터 오후 6시까지이며,

신분증을 챙겨 전국에 설치된 사전투표소에 가시면

어디서나 투표할 수 있습니다.

완도읍은 농어민체육센터가 사전투표소입니다.

감사합니다.

《투표 전일》 4. 9.(화)

완도군에서 주민 여러분께 알려드립니다.

내일은 제22대 국회의원선거 투표일입니다.

투표시간은 오전 6시부터 오후 6시까지이며,

투표안내문에서 투표소 위치를 확인하시고

신분증을 챙겨 해당 투표소에 가시어 투표에

참여 하여 주시기 바랍니다.

《투표일》 4. 10.(수)

완도군에서 주민 여러분께 알려드립니다.

오늘은 제22대 국회의원선거 투표일입니다.

투표시간은 오전 6시부터 오후 6시까지이며,

투표안내문에서 투표소 위치를 확인하시고

신분증을 챙겨 해당 투표소에 가시어 투표에

참여 하여 주시기 바랍니다.

1. 2024년 법인지방소득세 집중신고기간 안내

□ 개요

- 신고대상
 - '23년 12월에 사업연도가 종료된 영리법인
 - 수익사업을 영위하는 비영리법인
 - 국내 원천소득이 있는 외국법인
- ※ 사업실적 업는 법인도 신고의무 있음
- 신고·납부기간 : 4. 30.(화)까지
- 신고방법
 - 위택스(WETAX)를 통한 전자신고
 - 사업장 소재지 관할 지방자치단체 우편·방문신고

□ 협조사항

- 대상자가 법인지방소득세를 기간 내 신고·납부할 수 있도록 홍보

1. 기초연금 신청 홍보

□ 사업개요

- 신청기간 : 연중 수시
 - ※ 만 65세 생일이 속하는 달의 1개월 전부터 신청 가능
- 신청대상 : 만 65세 이상(주민등록법상 생일 도래자)
- 지급제외 : 직역연금* 수급권자와 그 배우자
 - ※ 공무원연금, 군인연금, 사립학교교직원연금, 별정우체국연금
- 지참서류 : 신분증, 통장사본
- 신청장소 : 읍사무소 복지1팀 또는 가까운 국민연금공단 지사
- 선정기준 : 소득인정액이 보건복지부 장관이 매년 결정·고시하는 금액 이하인 자
 - ※ 소득인정액 = 월 소득 평가액 + 재산의 월 소득 환산액

구분	선정기준액		비고
	2023년	2024년	
1인가구	202만원	213만원	
부부가구	323.2만원	340.8만원	

- 지급금액 : (단독) 최대 334,000원 / (부부) 최대 534,400원

□ 협조사항

- 서비스 이용 가능 대상자가 신청할 수 있도록 마을 홍보

담 당 자 완도읍장 안태호 복지1팀장 배두현 담당자 배두현 (☎550-6130)

1. 교육복지안전망 구축 추진 계획

◇ 교육복지사 미배치 학교의 교육취약계층 학생을 위해 교육지원청이 중심이 되어 학생과 가정에 필요한 맞춤형 복지서비스를 통합적으로 지원하는 교육복지 지원 사업

□ 사업안내

- 사업기간 : 2024. 3. ~ 12.(예산소진시 조기 마감)
- 운영기관 : 완도교육지원청, 각 학교 등 유관기관
- 지원대상 : 교육복지사 미배치교의 취약계층 학생
 - ※ 교육복지사 배치교 : 완도중앙초등학교
 - 법정지원대상자: 수급자, 차상위 계층, 한부모정의 자녀
 - 교육취약계층 학생: 다문화가정 및 탈북가정의 자녀 등
 - 빈곤, 기초학력 부족, 가정 내 학대·방임 의심 취약계층등
- 지원절차



- (학교 등 유관기관) 위기 학생 인지 → 교육지원청으로 신청
- (교육지원청) 지원 접수(매월 15일) → 검토 → 결정(매월 말일)

○ 사업 운영 세부 내용

지원 방법	지원 세부 내용
즉시 지원	<ul style="list-style-type: none"> ■ 1인당 30만원 이내 ■ 신청서 및 초기면담으로 개별 맞춤형 품목 지원 (교재 및 도서, 의류, 운동화, 안경, 건강보조식품 등 구입)
심층 지원	<ul style="list-style-type: none"> ■ 1인당 100만원 이내 ■ 초기면담 이후 심층지원이 필요하다고 판단되는 학생 *가정방문 시 지원 신청 학교(기관) 담당자 동행 ■ 학업 지원, 일상생활 지원, 의료지원, 관계 증진 등 학생 맞춤형 지원 ■ 통합사례관리협의체 대상 학생 관련 협의 및 정보공유 ■ 기관 간 정보공유 및 모니터링을 위해 유선 및 비대면 협업 ■ 유관기관 및 지역사회에서 진행되는 통합 사례 연계 지원

□ 협조사항

- 주민 홍보 및 대상자 발굴에 적극 협조하여 주시기 바람

담 당 자 완도읍장 안태호 복지2팀장 김혜원 담당자 김시연 (☎550-6127)

2. 긴급복지지원사업 대상자 발굴 및 신청 홍보

◇ 생계곤란 등 위기상황 발생으로 생계유지 등이 곤란한 가구를 지원하고자 함

□ 추진개요

- 신청기간 : 연중 수시
- 지원대상 : 아래 기준을 모두 충족한 경우

<위기상황 발생>

1. 주소득자가 사망, 가출, 구금시설에 수용되는 등의 소득을 상실한 경우
2. 질병 또는 부상을 당한 경우
3. 화재, 또는 자연재해 등으로 생활하기 곤란한 경우
4. 휴업, 폐업등으로 실질적인 영업이 곤란하게 된 경우 등

<소득·재산기준>

- ① 소득기준: 기준 중위소득의 75%

구분(단위:원)	1인	2인	3인	4인
선정기준	1,671,334	2,761,957	3,535,992	4,297,434

- ② 재산기준: 130,000천원 *금융재산기준: 1인가구 822만원, 4인가구 1,172만원 이하

- 지원내용

(단위: 원)

가구구성원수	1인	2인	3인	4인	5인	비고
지원금액	713,100	1,178,400	1,508,600	1,833,500	2,142,600	

□ 협조사항

- 각 마을 이장께서는 대상자가 신청 할 수 있도록 홍보바람

담 당 자 완도읍장 안태호 복지2팀장 김혜원 담당자 김서영 (☎550-6126)

3. 2024 일상돌봄 서비스 신청 안내

◇ 일상생활에 돌봄이 필요한 청·중장년, 가족돌봄청년에게 재가돌봄·가사, 병원동행, 식사영양관리, 심리지원 등을 제공 하고자 함

□ 사업안내

- 신청기간 : 연중 수시
- 지원량 : 24명
- 지원대상
 - 질병, 부상 등으로 일상 생활에 돌봄이 필요한 청·중장년(19~64세)
 - 혼자 일상생활이 어려운 가족을 돌보는 가족돌봄청년(13~39세)
- 지원내용
 - (기본서비스) 재가돌봄(장보기, 은행방문) 가사 서비스(최대 월 72시간)
 - (특화서비스) 병원동행, 식사 관리, 심리상담지원, 운동지원 등

(단위: 원)

구분		기본서비스 (재가돌봄·가사)	특화서비스	비고(가격)
돌봄 + 가사	A형(기본돌봄형)	월 36시간	1개 이용	월 648,000
	C형(추가돌봄형)	월 72시간	-	월 1,296,000
가사만	B-1형(기본가사형)	월 12시간	2개 이용	월 216,000
	B-2형(추가가사형)	월 24시간	2개 이용	월 432,000
특화만	D형(특화형)	-	2개 이용	월 12만~25만원

- 본인부담 : 소득 수준에 따라 서비스 가격의 일부 또는 전부를 자부담

기준 중위소득	기본서비스 본인부담 비율	특화서비스 본인부담 비율	비고
기초수급자, 차상위	면제	5%	
120% 이하	10%	20%	
120%초과~160%이하	20%	30%	
160%초과	100%	100%	

□ 협조사항

- 주민 홍보 및 대상자 발굴에 적극 협조하여 주시기 바람

담당자 완도읍장 안태호 복지2팀장 김혜원 담당자 김서영 (☎550-6126)

1. 가족관계등록 신고 지연에 따른 과태료 안내

- ◇ 「가족관계의 등록 등에 관한 법률」에 따른 과태료 처분은 국민의 신분관계를 제대로 공증하기 위하여
- ◇ 정당한 사유 없이 기간 내에 하여야 할 신고 또는 신청을 하지 아니한 경우에 일정한 절차에 따라 과태료를 부과함

□ 「가족관계의 등록 등에 관한 법률」에 따른 과태료 부과

- 출생, 사망, 개명, 이혼 등
 - 30일 이내에 신고하여야 하며 신고의 의무가 있는 사람이 정당한 사유 없이 기간 내에 신고를 하지 아니한 때에는 10만원 이하 과태료 부과

□ 「가족관계의 등록 등에 관한 법률」 과태료 부과기준

계율리한 기간	과 태 료	
	제122조 위반	제121조 위반
7일미만	10,000원	20,000원
7일이상 1월미만	20,000원	40,000원
1월이상 3월미만	30,000원	60,000원
3월이상 6월미만	40,000원	80,000원
6월이상	50,000원	100,000원

□ 협조사항

- 각 마을 이장님들께서는 출생, 사망, 개명, 이혼 등 가족관계등록 신고사항이 발생시 30일 이내에 신고의무자가 신고할 수 있도록 방송 등을 통해 홍보하여 주시기 바람

담당자 완도읍장 안태호 민원팀장 윤소라 담당자 윤소라 (☎550-6140)

1. 2023년 에너지이용권 사용 독려 안내

□ 사업구분

	에너지바우처		취약계층 난방비 지원	
지원대상	- 기초생활수급세대 중 노인, 장애인 등 포함 세대		- 기초생활수급 세대 - 차상위계층 세대	
사용기간	~'24. 4. 30.		~'24. 6. 30.	
지원금액	1인 세대	279,500원	1인 세대	343,800원
	2인 세대	381,800원	2인 세대	256,600원
	3인 세대	522,600원	3인 세대	343,800원
	4인 이상 세대	692,700원	4인 이상 세대	-
지원특성	정기적		한시적	
지원형태	- 실물카드 - 가상카드(전기요금 차감)		실물카드(체크/무계좌/선불)	
사용방법	전기 등유, LPG 등 에너지원 구매		난방용 등유·LPG 구매	
카드형태				

□ 협조사항

- 대상자가 기한 내에 사용할 수 있도록 적극 홍보하여 주시기 바람

담 당 자 완도읍장 안태호 산업팀장 김태엽 담당자 황주찬 (☎550-6151)

2. 2024년 기본형 공익직불제 등록신청

◇ 농업활동을 통해 환경보전, 농촌유지, 식품안전 등 농업·농촌의 공익기능 증진과 농업인들의 소득안정 도모

□ 사업개요

- 신청기간 : '24. 3. 18. ~ 4. 30. 09:00 ~ 16:00
- 신청대상 : 대상농지 1천㎡ 이상에서 농업에 종사하는 농업경영체 법에 따라 농업경영정보에 등록한 농업인 및 농업법인
 - ※ 제외대상 : 농업 외 종합소득 37백만원 이상, 지급대상농지 등에서 농업에 이용하는 농지 면적이 1천㎡미만(휴경 면적 제외)
- 신청장소 : 주민자치센터
- 제출서류 : 신분증, 도장, 신청서, 필요시 경작사실확인서(신규신청자, 관외경작자 등), 임대차계약서 등

□ 협조사항

- 신청기간 내 농업인이 빠짐없이 신청할 수 있도록 홍보하여 주시고 경작사실 확인서 발급대장 작성하여 신청 기간 이후 제출 바람

담 당 자 완도읍장 안태호 산업팀장 김태엽 담당자 문주연 (☎550-6152)

3. 영농철 대비 농약 안전사용 안내

◇ 생산자의 안전한 농약사용과 잔류농약으로부터 소비자 보호

□ 개 요

- 농약허용기준강화제도(PLS)란 작물별로 등록된 농약은 허용된 기준 내에서 사용하고, 등록되지 않거나 기준이 없는 경우 일률 기준 (0.01ppm)적용하며 초과하여 검출되면 부적합 판정

□ 농약안전사용기준 위반 시 조치내용

농업인		농약판매인	
부적합 판정	농산물 출하금지 (폐기, 출하연기, 용도전환)	미등록·밀수 농약판매	3년이하 징역 3천만원 이하 벌금
	100만원 이하 과태료	거짓 표시·정보 제공	100만원 이하 과태료
	공익직불금 최대 40% 감액		

□ 협조사항

- 위반사항을 적극 안내하여 농업인이 과태료, 공익직불금 감면 등 불이익을 받지 않도록 홍보 바람

담 당 자 완도읍장 안태호 산업팀장 김태엽 담당자 문주연 (☎550-6152)

토양 살충제(농약) 주요 성분

터부포스

땅사, 알록, 열명충, 속사충, 아리타보, 카운타, 토양탄, 데푸콘, 바태다, 심아니, 심토충, 토지탄, 톱타, 포스킬

○ 사용 가능 작물

대파, 쪽파, 열무, 부추, 시금치, 감자, 취나물, 무, 배추, 상추 등

✕ 사용 불가능 작물

치커리, 머위, 미나리, 갯기름나물 (방풍나물) 등

포레이트

싸이메트, 올광, 대풍, 토지탄

○ 사용 가능 작물

부추, 대파, 파, 케일, 마늘, 당근, 양파, 무, 배추 등

✕ 사용 불가능 작물

상추, 열무, 시금치, 갯기름나물 (방풍나물), 들깨잎, 미나리 등

토양 살충제(농약) 주요 부적합 사례

부적합 사례 ①

토양살충제 농약의 과다 살포

- 정식·파종 전 1회만 살포해야 하나
제배 중 추가로 뿌린 경우

부적합 사례 ②

미등록 작물에 사용

- 등록되지 않은 작물에 사용한 경우

농약 안전 사용 정보 확인 필수

인터넷 창에 바로 농약안전정보
시스템(psis.rda.go.kr)을
입력하여 농약정보 검색



농약 관련 문의처

농촌진흥청 (1544-8572)
시·도 농업기술원 (1544-8261)

농산물 PLS 경쟁력 PLUS⁺

안전한 농산물 생산합시다



농림축산식품부 · EPIS · 농림수산식품교육문화정보원

농산물 PLS 제도란?



농약허용물질 목록관리제도 (PLS : Positive List system)

- ▶ 농약 잔류허용기준이 설정되지 않은 농산물에 대하여 잔류허용기준을 농약 불검출 수준인 0.01mg/kg 일률 적용 (2019년 1월 1일부터 모든 농산물 적용)

농약안전사용기준 위반하는 경우



- 공약직불금 최대 40%감액(공약직불법)
- 100만원 이하의 과태료(농약관리법)
- 용도전환·폐기 조치 (농수산물품질관리법, 식품위생법)

이것만 지켜주세요!

1. 작물에 등록된 농약만 구입·사용하세요!

- ❗ 미등록 농약 사용 시 검출 및 부적합 발생 가능성 높음
- ❗ 잔류기준 초과 시 폐기·화수 및 과태료 부과

2. 농약 포장지 표기사항을 확인하세요!

- ❗ 상표명, 품목명, 작용기작, 안전사용기준, 주의사항 확인 필수



3. 농약 희석배수, 살포일·횟수 꼭 지키세요!

- ❗ 희석배수를 지키지 않거나
- ❗ 수확 직전 고농도의 농약을 사용하면 잔류량이 초과되어 부적합 판정



4. 농약살포 주의해서 하세요!

- ❗ 광역방제기·SS기·드론 방제 시, 미리 이웃 농가에 알리기
- ⚠ 농약 살포 예정일 전에 살포 예정지 이웃 농가에 직접 방문 또는 전화나 문자, 방송으로 방제 계획을 알려야 합니다.



토양살충제농약의 올바른 사용방법



- ① 토양 해충 방제는 작물 파종·정식 전 실시
- ② 농경지에 뿌린 후 흙과 골고루 섞어야 재배 기간 동안 방제 효과 발생
- ③ 잘못된 사용법으로 인한 불이익 사례 증가

* 잘못된 방법

- 재배 중에 작용체에 직접 살포
- 입체를 물에 희석하여 살포
- 미등록 작물에 사용
- 정해진 양보다 많이 살포

④ 올바른 사용방법과 안전사용기준 준수

- 농약제품 포장지 내용 참고
- 사용가능한 작물, 사용량, 사용방법 등 확인

토양 살충제는 작물 재배 중에는 사용하면 안 되고, 반드시 파종·정식 전에 안전사용기준을 지켜 사용해야 합니다.



1 제13회 수산인의 날 기념행사

- ◇ 해양수산부에서는 수산업·어촌의 소중함을 알리고 수산인의 긍지와 자부심을 제고하기 위해 매년 **4월1일 수산인의 날** 지정

□ 추진개요

- 일 시 : '24. 4. 17.(수) 13:30 ~
- 장 소 : 전라남도 완도군 청해진스포츠크센터
- 주최/주관 : 해양수산부/행사추진위원회(한수총)·전라남도·완도군
- 참석인원 : 1,500명
 - (주요내빈) 해수부장관, 수협중앙회장, 도지사, 군수, 국회의원 등
- 주요내용 : 식전행사, 기념공연, 유공자 포상*, 기념퍼포먼스 등
 - *정부포상 33점(훈장 4, 포장4, 대표12, 국표13), 장관표창 60점 별도
- 부대행사

행 사 명	추진 일정	주요 내용	참석 대상
치어방류행사	4. 12.(오후)	치어방류행사, 어린이 사생대회	미취학 아동 및 초등학생(100명 내외)
수산정책 심포지엄	4. 17.(오전)	주제발표 및 토론	벤처대학생 및 수산대(250명 내외)
행사부스운영	4. 17.(오후)	정책홍보, 수산물 시식코너 등 20개소	기념식 참석대상(1500명 내외)
라이브 커머스	4. 17.(오후)	수산물 소비촉진을 위한 라이브커머스	-
'수산인의 날' 기념 마을 어장가꾸기 행사	4. 8 ~ 4. 12	읍·면 자체계획 수립 후 추진	

□ 협조사항

- 마을 어촌계원들이 참석할 수 있도록 홍보

담당자 완도읍장 안태호 수산팀장 김경록 담당자 강성범 (☎550-6161)

1. 봄철 산불방지 예방활동 강화 및 홍보 요청

- ◇ 건조한 날씨와 강풍의 영향으로 산불발생 위험이 높아지고 있으며 특히 논·밭두렁 개간을 위한 소각은 산불발생을 높이기에 주민들에게 소각금지 홍보

□ 개 요

- 최근 관내 각종 폐기물 소각 및 논밭 태우기 등으로 인한 산불 위험 발생 빈도 급증, 대형산불 위험 증가
- 산불 예방 마을 방송 1일 1회 이상 홍보 협조
- 산림 연접지 무단소각 행위 집중 단속 전개
 - 산림과 연접지 소각행위 근절을 위한 행정조치 전환(계도▶단속)
 - 무단소각 등에 대해 30만원 이상 과태료 부과
 - 간이쓰레기장, 산림 내 가옥, 산림인접 농경지 등 소각금지
 - 산불 발생 시 신속한 신고
 - 유관기관 및 사회단체, 비상연락망 상시 유지
- 영농부산물 파쇄지원단 활용 요청
 - 지원단: 농업기술센터 기술개발팀(061-550-5990) 4월말까지 운영

□ 협조사항

- 각 마을 이장께서는 주민들이 벼짚, 농산부산물 태우기는 물론 논두렁, 밭 언덕 등을 소각하는 일이 없도록 수시로 마을 방송 홍보

봄철 산불조심기간 (2.1.~5.15.)



행정안전부



산림청



산불 예방

이렇게 행동하세요!



산과 가까운 곳에서 **논·밭두렁, 영농부산물, 쓰레기 등 태우지 않기**



입산통제구역, 등산로 폐쇄 구간으로 지정된 장소에 출입하지 않기



산행 시 **라이터, 담배 등 화기물 소지 및 흡연 금지**



허용된 구역 내에서만 취사·야영하기
※ **화기 사용 후 불이 꺼졌는지 반드시 확인**

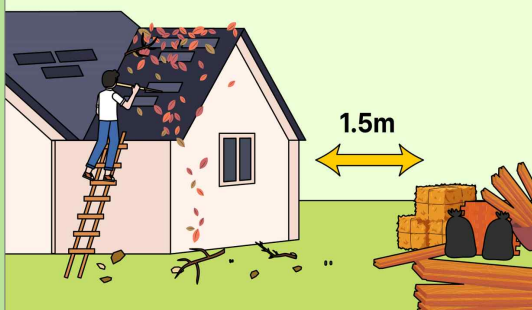

쓰레기, 건조, 건축자재 등의 가연물은 되도록 집에서 먼 곳에 보관

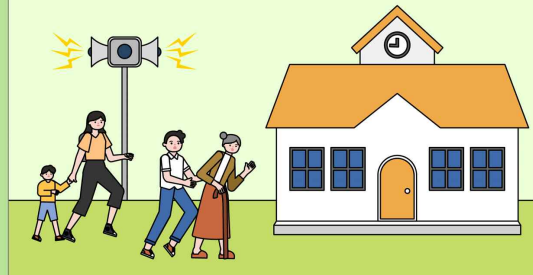

대피할 장소와 경로 미리 알아두기
※ **대피 장소는 산에서 멀리 떨어진 마을 회관, 학교, 공터 등**

붙임 1 마을방송안

주민 여러분! 안녕하십니까?

건조한 날씨로 산불발생 위험이 높아 당부 말씀 드리겠습니다.

산림과 연접한 지역에서는 논·밭두렁, 농산부산물, 생활쓰레기를 소각하지 맙시다.

산림과 연접한 곳에서 소각하다 적발될 경우 산림자원의 조성 및 관리에 관한 법률에 따라 **100만원의 과태료**가 부과오니 불이익을 받지 않도록 유의하여 주시기 바랍니다.

산불이 발생하였을 경우 **완도읍사무소나 119 안전센터**로 신고하여 주시기 바랍니다.

감사합니다. 이상은 완도읍사무소에서 알려드렸습니다.

1. 집중안전점검 대상시설물 주민점검 신청제 홍보

◇ 지역 주민 참여 및 소통을 통해 주민과 함께하는 집중안전점검 추진으로 안전관리 사각지대 점검을 실시하고자 함.

□ 내 용

- 신청기간 : 4. 21. (일)까지
- 신청대상 : 공공, 민간분야 소규모 생활밀집시설 중점
※ 마을회관, 경로당, 교량, 복지회관, 산사태 취약지역, 노후건축물 등
(제외 : 공사중, 소송(분쟁), 개별법 점검대상 시설 등)
- 신청방법 : 안전신문고 앱·포털, 읍사무소 서면 접수
- 선정방법 : 시군별 자체기준(위험도, 설치년도 등) 마련 대상 선정
- 추진절차

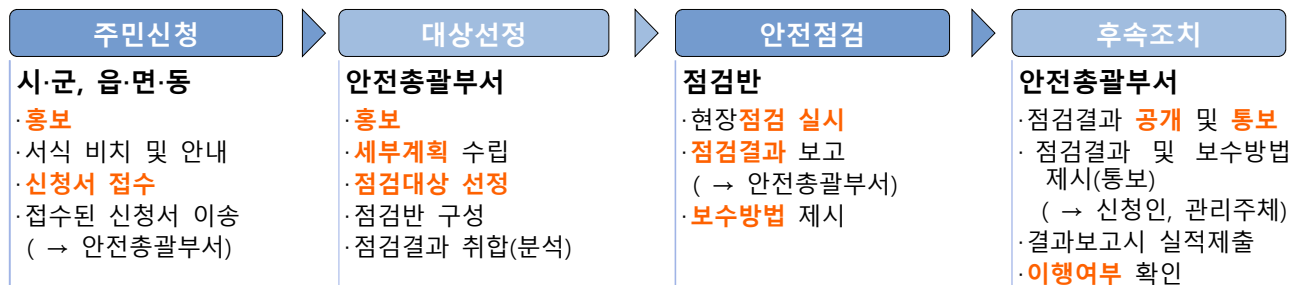

□ 협조사항

- 각 마을 이장께서는 마을방송 등을 통한 홍보 바람

담 당 자 완도읍장 안태호 건설팀장 김창삼 담당자 김상흔 (☎550-6171)

