

모두가 잘사는  
희망찬 미래완도

|         |              |
|---------|--------------|
| 등 록 번 호 | 완도읍 - 6836   |
| 등 록 일 자 | 2024. 3. 26. |
| 결 재 일 자 | 2024. 3. 26. |
| 공 개 구 분 | 공 개          |

## 이 장 회 보



발행일 / 2024. 3. 26.(화)  
발행인 / 완 도 읍 장  
발행처 / 완도읍사무소  
☎ 061-550-6117

본 회보는 공문서로 취급하며 주민들이 열람할 수 있도록 공공장소에 비치하시기 바랍니다.

# 목 차

## 총무팀

- ① 국가암 검진 및 암환자 의료비 지원사업 안내 .....1
- ② 제22대 국회의원 선거 안내 .....3
- ③ 2024년 해양치유 전문가 양성과정 교육생 모집 .....6
- ④ 2024년 봄맞이 원데이클래스」모집 안내 .....7

## 재무팀

- ① 개별공시지가/개별·공동주택가격 열람 및 의견제출 .....8

## 복지1팀

- ① 노인 목욕 및 아미용 바우처 카드 신규 발급자 발굴 .....9

## 복지2팀

- ① 긴급복지지원사업 대상자 발굴 및 신청 홍보 .....10
- ② 2024년도 저소득층 에너지효율개선사업(냉방) 신청 안내 .....11
- ③ 2024 일상돌봄 서비스 신청 안내 .....12
- ④ 2024년 농어촌 장애인 주택개조사업 .....13

## 민원팀

- ① 무연고 사망자 사망신고 협조 안내 .....16

## 산업팀

- ① 2024년 기본형 공익직불제 등록신청 .....17
- ② 2024년 농작업 편의의자 구입 지원사업 신청 .....18
- ③ 2024년 상반기 구제역백신 일제접종 실시 홍보 .....19

## 수산팀

- ① 여름철 자연재해 대비 양식수산물 입식(분망) 신고 독려 .....21

# 목 차

## 환경팀

- ① 생활폐기물 성상별 배출안내 홍보 .....22
- ② 제79회 완도읍 식목일 행사 참여 안내 .....25

## 건설팀

- ① 스마트 마을방송 홍보 및 가입 독려 .....26

## 1. 국가암 검진 및 암환자 의료비 지원사업 안내

- ◇ 국가암 검진을 통하여 사망원인 1위인 암을 조기발견하고 저소득층 암환자에게 의료비를 지원함으로써 암환자의 치료율을 높이고 사망률을 줄이고자 함

### □ 국가암 검진

- 검진대상 : 의료급여수급자, 건강보험가입자·피부양자 중 짝수연도 출생자  
※ 국민건강보험공단에서 검진 대상자에게 「건강검진표」 배부
- 검진항목 : 6대암(위암, 간암, 대장암, 유방암, 자궁경부암, 폐암)
- 검진비용 : 무료
- 검진기관 : 완도대성병원, 해남종합병원, 해남우리병원, 강진의료원, 강진우리들내과의원, 강진오케이내과의원 등  
※ 국민건강보험 홈페이지 ⇒ 가까운 병의원 찾기에서 확인 가능

### □ 암의료비 지원

- 지원대상 : 의료급여수급권자 및 차상위 계층
- 지원내용 : 암 진단 시 의료비 연간 최대 300만원(3년간 지원)

### □ 협조사항

- 각 마을 이장께서는 국가암 검진 및 암환자 의료비 지원 대상자가 혜택을 받을 수 있도록 많은 홍보 바람

## 붙임 1 마을방송안

주민 여러분께 알려드립니다.

- 국가암 검진은 선택이 아닌 **필수**입니다.
- 국민건강보험공단에서 「건강검진표」를 받은 대상자께서는  
검진기관에 **신분증을 지참** 후 방문하여 검진 하시기바랍니다.
- 검진비용은 **무료**이며  
만50세 이상은 **매년 대장암 분변검사**가 필수입니다.  
채변통은 보건의료원, 완도군청 및 읍사무소 민원실,  
완도읍 관내 약국에 비치되어 있습니다.
- 또한, 차상위 계층 및 의료급여수급권자의 암 진단시  
의료비를 **연 최대 300만원, 연속 3년간** 지원해드리니  
보건의료원 건강증진과 방문보건팀(☎550-6743)으로  
문의하여 주시기 바랍니다.

이상 완도군 보건의료원에서 알려드렸습니다. 감사합니다.

## 2. 제22대 국회의원 선거 안내

### □ 사전투표

- 투 표 일 : '24. 4. 5.(금) ~ 4. 6.(토) 06:00 ~ 18:00
- 투표장소 : 완도군농어민체육센터

### □ 본 투 표

- 투 표 일 : '24. 4. 10.(수) 06:00 ~ 18:00
- 투표장소

| 투표구   | 투표장소            | 해당마을                              | 비고 |
|-------|-----------------|-----------------------------------|----|
| 제1투표구 | 완도군농어민체육센터(체육관) | 노두리, 개포1리, 개포2리, 개포3리, 도암리, 소가용리  |    |
| 제2투표구 | 완도초등학교(1층 도움2반) | 항동리, 동망리, 남향리, 망남리, 중앙리, 주토리, 용암리 |    |
| 제3투표구 | 완도종합복지회관(급식실)   | 당산리, 서성리, 성내리, 남성리, 망석리, 석장리      |    |
| 제4투표구 | 수산고등학교(체육관)     | 대가용리, 신기리, 신기1리, 신기2리             |    |
| 제5투표구 | 청해초등학교(2층 체육관)  | 죽청리, 장좌리, 대야1구, 대야2구              |    |
| 제6투표구 | 화흥초등학교(본관 현관)   | 중도리, 사정리, 정도리, 화개리, 부흥리, 대구리, 대신리 |    |

### □ 전입신고에 따른 선거일투표소

- 3. 19.까지 신고 : 전입신고한 새로운 주소지의 투표소에서 투표
- 3. 20.부터 신고 : 전입신고전 과거 주소지의 투표소에서 투표

### □ 협조사항

- 이장님들께서는 주민들이 소중한 투표권을 행사할 수 있도록 안내 및 독려 바람

담 당 자    완도읍장 안태호   총무팀장 김미경   담당자 임재환 (☎550-6111)

# 전입신고에 따른 선거일투표소 안내

**3. 19.까지 신고**

전입신고한  
새로운 주소지의  
투표소에서 투표

**3. 20.부터 신고**

전입신고전  
과거 주소지의  
투표소에서 투표

**제22대 국회의원선거 선거일**

2024년 4월 10일 투표시간 : 오전 6시 ~ 오후 6시

**2024. 3. 20.부터  
새로운 주소지로 전입신고한 경우  
선거일 투표소는  
이전 주민등록지에 있는 투표소입니다.**



중앙선거관리위원회

## **붙임 2** 선거벽보 훼손·철거행위 감시 관련 마을방송안

주민 여러분 안녕하십니까

- 제22대 국회의원선거와 관련하여 안내말씀 드리겠습니다.
- 우리마을 곳곳에 국회의원선거와 관련하여 각 후보자의 선거벽보·현수막 등 각종 선전물이 첩부되어 있습니다.
- 후보자 선거벽보 및 현수막 등을 훼손·철거하면 법에 따라 처벌을 받게 되오니 이러한 불미스러운 일이 없도록 협조하여 주시기 바랍니다.
- 아울러, 4월 10일은 제22대 국회의원선거일입니다.  
주민 여러분께서는 한 분도 빠짐없이  
투표에 참여하여 주시기 바랍니다.

이상 완도군선거관리위원회에서 알려드렸습니다.  
감사합니다.



### 3. 2024년 해양치유 전문가 양성과정 교육생 모집

#### □ 개 요

- 신청기간 : 3. 25.(월) ~ 4. 15.(월) 17:00까지
- 교육기간 : 5. 4. ~ 8. 17.(주1회, 총120시간)
- 모집인원 : 30명
- 교육방법 : 대면강의
- 교육장소 : 완도 해양생물연구교육센터
- 교 육 비 : 완도군민 교육비 전액 무료  
※ 타지역민 1,500,000원(교재비 및 재료비 포함)
- 신청방법 : 이메일 및 우편·방문
  - ◆ 이메일(wsr@chosun.ac.kr)
  - ◆ 우 편(신지면 해양치유길 220)
- 제출서류 : 입학원서 및 자기소개서 등
- 선발절차

| 모집                  | 서류심사              | 교육생 선발           | 교육비 납부                      |
|---------------------|-------------------|------------------|-----------------------------|
| 지원신청서 및<br>증빙서류 제출  | 서류전형<br>(적격여부 검토) | 최종 합격자 선발        | 기한 내 교육비 납부<br>(완도군민 전액 무료) |
| 제출 기한 03.25.~04.15. | 합격자 발표 04.17.     | 최종 합격자 발표 04.17. | 등록기간 04.18~04.25.           |

- 교육문의 : 해양생물연구교육센터(☎062-608-5923)

#### □ 협조사항

- 각 마을 이장께서는 해당 교육에 관심이 있는 주민이 참여할 수 있도록 홍보 바람

담 당 자    완도읍장 안태호    총무팀장 김미경    담당자 한미도(☎550-6116)

#### 4. 「2024년 봄맞이 원데이클래스」 모집 안내

##### □ 개 요

- 모집기간 : '24. 3. 14.(목) ~ 4. 1.(월)
- 교육기간 : '24. 4. 8.(월) ~ 13.(토) 5일간(4.10. 선거일 제외)
- 교육대상 : 완도청년 19세~49세(프로그램별 20명 총 200명)
- 교육장소 : 청년센터 완생 대회의실(3층)
- 교 육 비 : 한 강좌당 자부담 5천원
- 신청방법
  - (방 문) 청년센터 완생(완도읍 군내길 7) 1층 사무실
  - (온라인) 네이버 폼 작성(<https://naver.me/57rWC1bV>)
- 문 의 처: 청년센터 완생(☎555-6003)

#### • 봄맞이 원데이클래스 •

| 연번 | 프로그램명      | 일 시   |             | 인원  |
|----|------------|-------|-------------|-----|
| 1  | 플라워 테라피    | 8(월)  | 14:00~16:00 | 20명 |
|    |            |       | 19:00~21:00 | 20명 |
| 2  | 라탄공예-스탠드   | 9(화)  | 14:00~16:00 | 20명 |
|    |            |       | 19:00~21:00 | 20명 |
| 3  | 테라리움       | 11(목) | 14:00~16:00 | 20명 |
|    |            |       | 19:00~21:00 | 20명 |
| 4  | 색채심리       | 12(금) | 14:00~16:00 | 20명 |
|    |            |       | 19:00~21:00 | 20명 |
| 5  | 딸기 디저트 만들기 | 13(토) | 10:30~12:30 | 20명 |
|    |            |       | 14:00~16:00 | 20명 |



플라워 테라피



라탄공예-스탠드



색채심리



테라리움



딸기 디저트 만들기

##### □ 협조사항

- 각 마을 이장께서는 해당 교육에 관심이 있는 주민이 참여할 수 있도록 홍보 바람

담 당 자    완도읍장 안태호    총무팀장 김미경    담당자 한미도(☎550-6116)

## 1. 개별공시지가/개별·공동주택가격 열람 및 의견제출

◇ 「부동산 가격공시에 관한 법률」 규정에 따라 2024년 1월 1일 기준으로 산정한 개별공시지가 및 개별·공동주택가격에 대하여 열람 및 의견을 접수받고자 함

### □ 개 요

- 기 간 : 2024. 3. 19.(화) ~ 4. 8.(월) / 21일간
- 열람방법
  - 방 문
    - 공시지가 : 군청 민원봉사과(☎550-5372), 읍사무소 재무팀
    - 주택가격 : 군청 세무회계과(☎550-5235), 읍사무소 재무팀
  - 인터넷 부동산공시가격알리미([www.realtyprice.kr](http://www.realtyprice.kr))
- 의견제출(방문)
  - 공시지가 : 군청 민원봉사과, 읍사무소 재무팀
  - 주택가격 : 군청 세무회계과, 읍사무소 재무팀
- 제출대상 : 토지/주택소유자 및 이해관계인

### □ 협조사항

- 많은 주민들이 공시지가 및 주택가격을 열람할 수 있도록 홍보

담 당 자    완도읍장 안태호    재무팀장 이영수    담당자 박초희 (☎550-6122)

## 1. 노인 목욕 및 이·미용 바우처 카드 신규 발급자 발굴

◇ 노인 목욕 및 이·미용 바우처 카드 신규 발급자를 발굴하여 노인 복지서비스 증진에 이바지하고자 함

### □ 개 요

- 진행기간 : 3. 25.(월) ~ 연중
- 배부장소 : 읍사무소 복지1팀
- 지원대상 : 만 70세 이상 어르신(1954년생 중 생일 도래자)
  - ※ 전입 또는 연령 등의 사유로 최초로 지원대상자에 해당하는 때에는 그 사유가 발생하는 날 해당 분기분 지급
  - ※ 요양시설 및 병원 입소자, 미거주자 등 지급 제외
- 지원내용 : 목욕 및 이·미용 바우처 카드
- 지원방법 : 1인당 분기 42,000원(연 168,000원)
- 사용장소 : 일반 목욕장, 이·미용업소 중 협약업소
- 필요서류 : 신분증

### □ 협조사항

- 각 마을 이장께서는 서비스 지원 대상자가 지원받지 못하는 사례가 발생하지 않도록 홍보 바람

## 1. 긴급복지지원사업 대상자 발굴 및 신청 홍보

◇ 생계곤란 등 위기상황 발생으로 생계유지 등이 곤란한 가구를 지원하고자 함

### □ 추진개요

- 신청기간 : 연중 수시
- 지원대상 : 아래 기준을 모두 충족한 경우

#### <위기상황 발생>

1. 주소득자가 사망, 가출, 구금시설에 수용되는 등의 소득을 상실한 경우
2. 질병 또는 부상을 당한 경우
3. 화재, 또는 자연재해 등으로 생활하기 곤란한 경우
4. 휴업, 폐업등으로 실질적인 영업이 곤란하게 된 경우 등

#### <소득·재산기준>

- ① 소득기준: 기준 중위소득의 75%

| 구분(단위:원) | 1인        | 2인        | 3인        | 4인        |
|----------|-----------|-----------|-----------|-----------|
| 선정기준     | 1,671,334 | 2,761,957 | 3,535,992 | 4,297,434 |

- ② 재산기준: 130,000천원 \*금융재산기준: 1인가구 822만원, 4인가구 1,172만원 이하

- 지원내용

(단위: 원)

| 가구구성원수 | 1인      | 2인        | 3인        | 4인        | 5인        | 비고 |
|--------|---------|-----------|-----------|-----------|-----------|----|
| 지원금액   | 713,100 | 1,178,400 | 1,508,600 | 1,833,500 | 2,142,600 |    |

### □ 협조사항

- 각 마을 이장께서는 대상자가 신청 할 수 있도록 홍보바람

담당자 완도읍장 안태호 복지2팀장 김혜원 담당자 김서영 (☎550-6126)

## 2. 2024년도 저소득층 에너지효율개선사업(냉방) 신청 안내

◇ 저소득층에게 냉방 물품을 지원함으로써 저소득층의 온열질환 예방 등 에너지복지 향상에 기여 하고자 함

### □ 사업안내

- 신청기간 : 2. 26.(월) ~ 4. 3.(수)
- 지원품목 : 벽걸이 에어컨(선풍기는 해당 사항 없음)



- 지원수량 : 완도읍 30여대
- 지원대상 : 국민기초생활수급가구 및 차상위계층, 복지사각지대
  - ※ 지원불가 : 주택소유주가 LH 등의 공공인 경우, 주거급여 '자' 집수리 대상가구, 8년 이내 제조된 에어컨이 설치된 가구
  - ※ 우선순위에 의한 지원 가구 결정

| 1순위                     | 2순위                     | 3순위                     | 4순위                     | 5순위       | 6순위                           | 7순위          |
|-------------------------|-------------------------|-------------------------|-------------------------|-----------|-------------------------------|--------------|
| 에너지바우처 수급가구 중 생계급여 수급가구 | 에너지바우처 수급가구 중 의료급여 수급가구 | 에너지바우처 수급가구 중 주거급여 수급가구 | 에너지바우처 수급가구 중 교육급여 수급가구 | 기초생활 수급가구 | 차상위 계층 (한부모가족은 복지사각지대 가구로 진행) | 복지사각지대 저소득가구 |

- 접수서류
  - ◆ 지원가구 신청서 및 주택소유주 동의서 1부
  - ◆ 자격 확인 가능 서류\* 1부 또는 복지사각지대 추천서\*\* 1부
  - \* 국민기초생활수급자 증명서, 차상위계층 확인서
  - \*\* 복지사각지대\* 저소득가구 추천서(\*복지사각지대 추천가구만 해당, 직인 필수)

### □ 협조사항

- 주민 홍보 및 대상자 발굴에 적극 협조하여 주시기 바람

담당자 완도읍장 안태호 복지2팀장 김혜원 담당자 김서영 (☎550-6126)

### 3. 2024 일상돌봄 서비스 신청 안내

◇ 일상생활에 돌봄이 필요한 청·중장년, 가족돌봄청년에게 재가돌봄·가사, 병원동행, 식사영양관리, 심리지원 등을 제공 하고자 함

#### □ 사업안내

- 신청기간 : 연중 수시
- 지원량 : 24명
- 지원대상
  - 질병, 부상 등으로 일상 생활에 돌봄이 필요한 청·중장년(19~64세)
  - 혼자 일생생활이 어려운 가족을 돌보는 가족돌봄청년(13~39세)
- 지원내용
  - (기본서비스) 재가돌봄(장보기, 은행방문) 가사 서비스(최대 월 72시간)
  - (특화서비스) 병원동행, 식사 관리, 심리상담지원, 운동지원 등

(단위: 원)

| 구분      |             | 기본서비스<br>(재가돌봄·가사) | 특화서비스 | 비고(가격)      |
|---------|-------------|--------------------|-------|-------------|
| 돌봄 + 가사 | A형(기본돌봄형)   | 월 36시간             | 1개 이용 | 월 648,000   |
|         | C형(추가돌봄형)   | 월 72시간             | -     | 월 1,296,000 |
| 가사만     | B-1형(기본가사형) | 월 12시간             | 2개 이용 | 월 216,000   |
|         | B-2형(추가가사형) | 월 24시간             | 2개 이용 | 월 432,000   |
| 특화만     | D형(특화형)     | -                  | 2개 이용 | 월 12만~25만원  |

- 본인부담 : 소득 수준에 따라 서비스 가격의 일부 또는 전부를 자부담

| 기준 중위소득       | 기본서비스 본인부담 비율 | 특화서비스 본인부담 비율 | 비고 |
|---------------|---------------|---------------|----|
| 기초수급자, 차상위    | 면제            | 5%            |    |
| 120% 이하       | 10%           | 20%           |    |
| 120%초과~160%이하 | 20%           | 30%           |    |
| 160%초과        | 100%          | 100%          |    |

#### □ 협조사항

- 주민 홍보 및 대상자 발굴에 적극 협조하여 주시기 바람

담당자 완도읍장 안태호 복지2팀장 김혜원 담당자 김서영 (☎550-6126)

## 4. 2024년 농어촌 장애인 주택개조사업

◇ 저소득 등록 장애인의 생활 및 이동에 불편이 없도록 주거용 편의시설 설치를 지원함으로써 장애인의 일상생활 편의증진

### □ 사업안내

- 신청기간 : '24. 4. 3. ~ 4. 28.
- 신청접수 : 완도읍사무소 복지2팀
- 지원량 : 5가구(예정) ※ 가구당 380만원 지원
- 지원대상 : 주거약자\* 중 저소득 등록 장애인
  - \* 주거약자법 상 65세 이상인 사람, 장애인 복지법에 따른 장애인, 국가유공자·보훈보상대상자(1~7급), 5·18민주화운동부상자(1~14급), 고엽제 후유증 환자
  - ※ 선정제외 : 국가·지자체·공공·금융기관 등에서 동일 또는 유사한 주택개조 지원을 받고 3년이 경과하지 않은 장애인
- 소득기준 : 전년도 도시근로자 가구당 월평균 소득액 이하
- 선정방법 : 장애정도, 소득기준 등으로 우선순위 적용
- 제출서류
  - 사업신청서, 임대인 동의서(해당 경우만), 소득증빙 자료 첨부(수급자 및 차상위 증명서 또는 건강보험납부 증명서)
- 지원내용 : 주택 내 편의시설, 안전장치 등 붙임 참조

### □ 협조사항

- 주민 홍보 및 대상자 발굴에 적극 협조하여 주시기 바람

담당자 완도읍장 안태호 복지2팀장 김혜원 담당자 김시연 (☎550-6127)



## 붙임 1 장애인주택 편의시설 설치 예시

| 높낮이 싱크대(고정형)  | 높이조절 세면대(가변형)  |
|---|--|
|    |    |
| 욕실 및 화장실 시설개선(전/후)  |  |
|   |   |
| 문폭확대 및 단차제거(전/후)  |  |
|  |  |
|  |  |

현관앞 경사로 설치



외부 화장실 재설치(전/후)



안전손잡이 설치

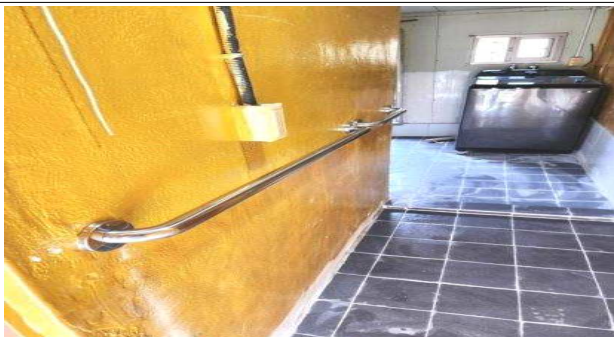

현관 동작센서 전등설치



실내 동작센서 전등설치



음성유도 신호기 설치



시각경보장치 설치



청각장애인 벨



## 1. 무연고 사망자 사망신고 협조 안내

- ◇ 무연고사망자는 해마다 증가 추세로, 사망신고 미이행 시 과태료, 복지서비스 등 행정중복이 발생하여 신속한 사망신고가 요구되는 상황임

### □ 개 요

- 처리절차 : 완도군 관내 무연고자의 경우 시신 처리부터 사망신고까지 완도군에서 관할

| 시신 발생   | 사인(死因) 구분           | 시신 인계                          | 시신처리       | 사망신고               |
|---------|---------------------|--------------------------------|------------|--------------------|
| • 신고/접수 | • 병사→연고자<br>• 변사→경찰 | • 친족 시신인수거부<br>• 연고자 無 (범죄 무관) | • 공영장례     | • 서류제출<br>• 시스템 삭제 |
| 주민/경찰   | 친족/경찰               | 완도군                            | 완도군 · 민간자원 | 완도군 등              |

- 의 무 자 : 사망장소 관리자\*, 동장 또는 통·이장\*\*도 가능

\* 「장사 등에 관한 법률 시행령」 제2조의2(연고자)에 따른 시장·군수·구청장, (노숙인·장애인·정신요양원·아동) 복지시설의 장

\*\* 「가족관계의 등록 등에 관한 법률」 제85조(사망신고의무자) ② 친족·동거자 또는 사망장소를 관리하는 사람, 사망장소의 동장 또는 통·이장도 사망의 신고를 할 수 있다.

### □ 협조사항

- 무연고 사망자 발생 시 마을 이장도 사망신고 의무자가 될 수 있으므로 사망신고가 누락되지 않도록 적극 협조 요청

## 1. 2024년 기본형 공익직불제 등록신청

- ◇ 농업활동을 통해 환경보전, 농촌유지, 식품안전 등 농업·농촌의 공익기능 증진과 농업인들의 소득안정 도모

### □ 사업개요

- 신청기간 : '24. 3. 18. ~ 4. 30. 09:00 ~ 16:00
- 신청대상 : 대상농지 1천㎡ 이상에서 농업에 종사하는 농업경영체  
법에 따라 농업경영정보에 등록한 농업인 및 농업법인
- ※ 제외대상 : 농업 외 종합소득 37백만원 이상, 지급대상농지 등에서 농업에 이용  
하는 농지 면적이 1천㎡미만(휴경 면적 제외)
- 신청장소 : 3월 중 주민자치센터 / 4월부터 2층 영상회의실
- 제출서류 : 신분증, 도장, 신청서, 필요시 경작사실확인서(신규신청자,  
관외경작자 등), 임대차계약서 등
- 마을별 접수일정

| 25(월)                     | 26(화)           | 27(수) | 28(목)                 | 29(금) |
|---------------------------|-----------------|-------|-----------------------|-------|
| 정도리, 중앙리<br>향동리, 석장리      | 화개리, 대구리<br>사정리 | 부흥리   | 노두리, 동망리<br>서성리, 남성리  | 대신리   |
| ☞ 4월1일 ~ 4월30일<br>수시신청 가능 |                 |       | 3월 마을별 지정일 외<br>접수 불가 |       |

### □ 협조사항

- 3월중 마을별 해당일자 신청 이후 4월부터는 구분없이 신청 가능  
하오니 농업인을 대상으로 홍보 바람

담 당 자    완도읍장 안태호   산업팀장 김태엽   담당자 문주연 (☎550-6152)



## 2. 2024년 농작업 편의의자 구입 지원사업 신청

◇ 고령·여성 농업인의 근골격계 질환 예방과 농작업 편의 증진

### □ 사업개요

- 신청기간 : '24. 3. 29.(금)까지
- 신청대상 : 실제 영농활동을 하는 농업경영체 등록 농업인  
※ 영세농, 고령 및 여성농업인 우선 지원
- 지원단가 : (일반형) 15,000원, (허리보호대형) 30,000원
- 재원비율 : 보조 90%, 자담 10%
- 사업량 : 576벌 / 농업인별 최대 2개
- 마을별 배정량(벌) \* 마을별 농업경영체수 비례하여 배정

| 계   | 개포1리 | 개포2리 | 개포3리 | 남성리  | 남향리  | 노두리 |
|-----|------|------|------|------|------|-----|
| 576 | 10   | 16   | 13   | 2    | 2    | 19  |
| 당산리 | 동망리  | 망남리  | 서성리  | 성내리  | 주도리  | 중앙리 |
| 7   | 6    | 4    | 1    | 1    | 7    | 5   |
| 항동리 | 대가용리 | 소가용리 | 신기리  | 신기1리 | 신기2리 | 죽청리 |
| 4   | 22   | 18   | 7    | 22   | 28   | 36  |
| 장좌리 | 대야1리 | 대야2리 | 망석리  | 석장리  | 도암리  | 사정리 |
| 33  | 25   | 18   | 27   | 7    | 19   | 22  |
| 중도리 | 정도리  | 부흥리  | 화개리  | 대구리  | 대신리  |     |
| 20  | 45   | 42   | 13   | 20   | 55   |     |

\*허리보호대형 선택시 배정량의 50% 감량

(예시)10개 배정 마을 : 일반형 10개 신청 또는 허리보호대형 5개 신청 가능

### □ 협조사항

- 각 마을 이장께서는 배정량에 따라 신청자 명단 제출 바람

담당자 완도읍장 안태호 산업팀장 김태엽 담당자 문주연 (☎550-6152)

### 3. 2024년 상반기 구제역백신 일제접종 실시 홍보

◇ 농가의 구제역 백신 예방접종 소홀 및 접종 누락 개체 발생 등의 문제점을 일제접종 기간 운영으로 개선

#### □ 개 요

- 접종대상 : 68농가, 2540두
- 제외대상
  - ◆ 예방접종 후 4주가 지나지 않은 가축
  - ◆ 임신말기(7개월~분만일)로 농가에서 일제접종 유예를 신청한 소
- 접종기간 : 2024. 4. 1. ~ 4. 14(2주간)
  - ◆ 단, 공수의 접종 영세농은 4주간(4.1~4.28)
    - ※ 접종기간을 기존 6주에서 전업농은 2주, 영세농은 4주로 단축
- 접종방법
  - ◆ 접종지원 농가 : 공수의 접종
  - ◆ 자가접종 농가 : 농장주 자가 접종

#### □ 협조사항

- 마을방송을 통하여 원활한 일제접종 추진될 수 있도록 접종 전·중·후 방역관리를 위한 적극 홍보 바람

담 당 자      완도읍장 안태호   산업팀장 김태엽   담당자 박가령 (☎550-6154)

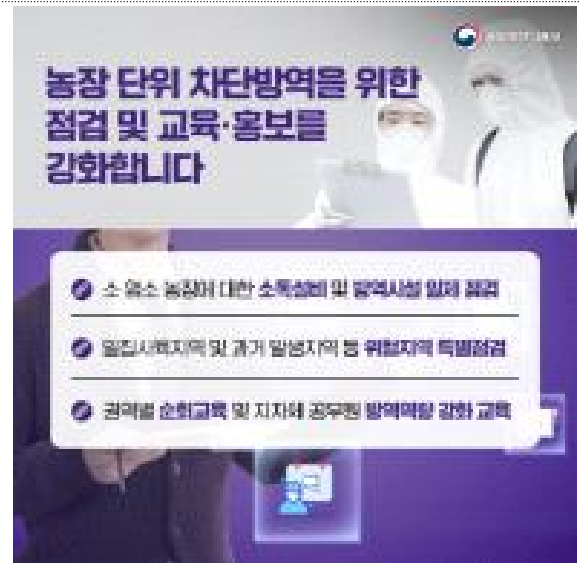

## 1 여름철 자연재해 대비 양식수산물 입식(분망) 신고 독려

- ◇ 어·패류 등 양식수산물에 대한 종자 입식·출하·판매 신고를 통해 각종 재해 발생에 사전 대비

### □ 관련규정

- 자연재난 구호 및 복구 비용 부담기준 등에 관한 규정 제9조

### □ 입·출하(분망) 신고

- 자연재해로 인한 피해발생 시 재난지원금을 받기 위해서는 사전에 입식(분망) 신고 필수
- 특히 분망으로 인해 양식생물의 입식장소(면허번호)가 변경되었을 경우 반드시 분망신고를 하여야 함
  - 입식신고 : 입식일로부터 20일 이내
  - 출하·판매신고 : 매달 말일 기준으로 다음 달 5일 이내

### □ 재난피해 신고

- 재난이 종료된 날부터 10일 이내에 자연재난 피해신고서 제출

### □ 협조사항

- 여름철 고수온, 태풍에 대비해 양식어업인들이 입식장소 변경 시 반드시 분망신고를 할 수 있도록 적극 홍보



## 1. 생활폐기물 성상별 배출안내 홍보

◇ 폐기물의 올바른 분리배출을 활성화하여 폐자원의 재활용률 제고  
하고 환경오염을 예방하여 깨끗한 완도 만들기에 기여하기 위함

### □ 폐기물 성상별 배출요령

| 구 분                  | 배 출 요 령   | 비 고 |
|----------------------|---|-----|
| 대형폐기물                | 항목별 스티커 부착하여 배출(스티커 마트에서 구입)                    |     |
| 재활용 가능 폐기물           | 종류별로 분류하여 배출(PET, 캔, 종이 등 분류)                   |     |
| 영농폐기물                | 마을 내 영농폐기물 공동집하장 보관(일정량 도달 시<br>한국환경공단에서 수거·처리) |     |
| 생활폐기물<br>(일반, 음식물 등) | 종량제봉투 및 음식물 용기 이용하여 배출                          |     |
| 공사장생활폐기물<br>및 다량폐기물  | 계근 후 공사장 생활폐기물 공공선별장에서 처리<br>(5톤 미만)            |     |

※ 완도읍 소재 공공선별장: 1개소(완도군 자원관리센터 내 위치)

※ 부탄가스통 잔여 가스 제거 후 배출, 박스에 다른 쓰레기 넣어서 배출 금지



박스 및 종이류 날아가지 않게 묶어서 배출



성상에 맞게 분류하여 배출

### □ 협조사항

○ 폐기물 성상별 배출요령을 참고하여 주민에게 홍보하여 주시기 바람

담 당 자    완도읍장 안태호    환경팀장 이문기    담당자 정일영 (☎550-6149)

# 붙임 1 재활용 폐기물 부적정 배출관련 사진(예시)

재활용  
혼합배출  
(분리수거)  
종이박스류  
캔·병류  
플라스틱류  
안경집  
비닐류  
전선 등  
(인적사항 X)



종이류  
비닐류  
약봉지(알약)  
휴지(화장지)  
걸레  
컵라면(미세척)  
알약케이스  
(처방전-인적사항)



종이박스  
페트병  
비닐  
음식물쓰레기  
(택배박스-인적사항)

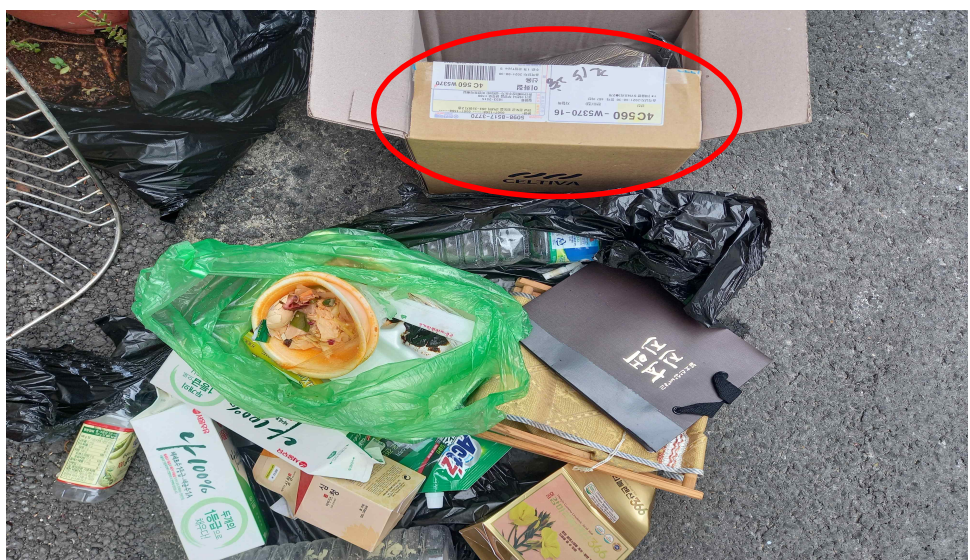



# 생활폐기물 배출안내



**배출시간 | 일몰 후 저녁 8시부터 일출 전 아침 6시 (20:00~06:00)**

|                   | 재활용 ○                                  | 재활용 ✕  |
|-------------------|--|--|
| <b>스티로폼</b>       | <p>전자제품 완충재<br/>농산물 포장 상자</p>          | <p>완충재, 포장상자 이외의 제품<br/>(유색, 스펀지, 코팅처리, 음식포장용 1회용품 등)</p> <p>건축자재용 스티로폼</p> <p>이물질<br/>(테이프, 음식물찌꺼기 등)</p> |
| <b>비닐류</b>        | <p>라면, 과자, 빵 등의 봉지, 포장비닐 등</p>         | <p>은박지</p> <p>비닐랩</p> <p>이물질 묻은 비닐</p>   |
| <b>플라스틱</b>       | <p>재활용 분리배출 표시가 있는 플라스틱제품</p>          | <p>주방식기(그릇)</p> <p>장난감</p> <p>여행용가방</p>  |
| <b>투명페트병 별도배출</b> | <p>별도 배출</p> <p>무색 투명한 생수병 · 음료페트병</p> | <p>일반플라스틱류로 배출</p> <p>유색페트병 · PET재질 일회용컵 등</p>   |
| <b>유리병</b>        | <p>맥주, 소주, 드림크, 쥬스, 화장품병 등 각종 병류</p>   | <p>깨진병, 내열식기, 도기, 사기, 거울, 유리컵(크리스탈), 책상유리</p>  |

**대형  
폐가전제품  
처리**

수거주체 | 한국전자제품자원순환공제조합  
접수방법 | 전화 1599-0903 / 평일(08:00~18:00)  
인터넷 [www.15990903.or.kr](http://www.15990903.or.kr)

**쓰레기  
배출시  
유의사항**

재활용이 안되거나 분리배출이 되지 않는 품목은 생활쓰레기로 반드시  
종량제 봉투 또는 대형폐기물로 처리하여 주시기 바랍니다.

▶ **대형폐기물 처리방법**

대형폐기물 배출신고(각 읍면사무소) → 대형폐기물스티커 부착 후 배출  
생활폐기물 불법 투기, 소각, 매립 및 일반쓰레기와 재활용쓰레기 혼합배출시  
폐기물 관리법에 따라 **100만원 이하의 과태료**가 부과됩니다.

**생활쓰레기 분리배출 관련 문의**



완도군청 환경수질관리과 ☎061-550-5511

## 2. 제79회 완도읍 식목일 행사 참여 안내

제79회 식목일을 맞이하여 나무심기 행사를 통해 기후변화와 미세먼지로 인한 산림의 중요성과 소중함을 일깨우기 위함

### □ 개 요

- 일시/장소 : '24. 03. 28.(목) 14:00 / 완도읍 도암리 저수지 앞
- 참여인원 : 70명(완도읍 40 / 주민자치위원 10 / 이장단 10 / 부녀회10)
- 주요내용 : 부용화(정도리 최용팔氏 기증)

※ 부용화 특징 : 수고 3m이내, 8~11월 개화되며 1년생 묘목에서 꽃이 핌



### □ 위 치 도

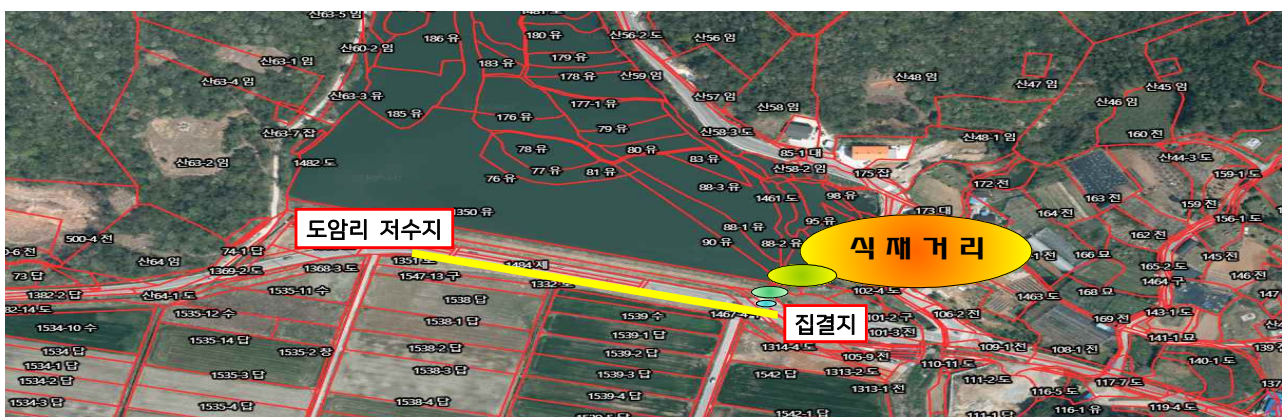

### □ 협조사항

- 제79회 식목일 행사에 이장단, 새마을 부녀회원 참여 바람

담 당 자 완도읍장 안태호 환경팀장 이문기 담당자 정일영 (☎550-6149)



### 1. 스마트 마을방송 홍보 및 가입 독려

- ◇ 마을방송을 언제 어디서나 일반전화 및 핸드폰으로 다양하게 청취하여 주민들의 알권리 보호 및 정보격차 해소에 기여

#### □ 개 요

- 신청기간 : 연중
- 신청방법 : 읍사무소 건설팀(061-550-6171)
- 신청대상 : 완도군에 주소 등록이 되어있는 군민 누구나
- 운영방법 : 대표번호(061-550-9100)로 마을방송 전달
- 시스템 전용 앱 설치(이장 전용 다운로드 링크 : QR코드)



#### □ 협조사항

- 이장님들의 마을방송 등을 통한 홍보



# 스마트마을방송으로 살기 좋은 우리 마을



## 휴대전화로 언제 어디서나 간편하게 방송·청취

소음·난청 지역 없이 편리한 정보전달로 살기 좋은 완도를 만들겠습니다.

**스마트마을방송이란?**

**방송 필요상황 발생**



**군청 / 읍면**

재난 방송  
행정안내 방송



**마을 이장**

휴대전화 방송  
모바일앱 방송

휴대전화, 집전화, 모바일 문자, 모바일 앱을 이용해  
완도군 마을주민이면 누구나 등록된 연락처로  
직접 방송을 청취 할 수 있는 방식으로  
지역 및 거리 제약이 없는 마을방송입니다.



완도군 스마트마을방송  
**대표번호**  
**061-550-9100**

i 완도군 스마트마을방송  
**대표번호(061-550-9100)**로  
마을방송이 전달되니, 꼭 기억해주세요.

**방송 청취**



휴대전화



집전화



모바일 문자



모바일 앱

**스마트마을방송 운영 개요**

|             |  |
|-------------|--|
| <b>운영기간</b> | 2022년 7월부터   |
| <b>운영내용</b> | 휴대전화, 집전화, 모바일 앱(APP)을<br>활용하여 언제 어디서나 간편하게<br>방송하고, 또렷하게 청취할 수 있는<br>스마트한 방송환경 구축 |
| <b>신청방법</b> | 읍·면 개발팀을 통해 신청   |
| <b>신청대상</b> | 완도군에 주소 등록이 되어있는 군민 중<br>마을방송 청취를 희망하는 군민 누구나                                      |





**완도군**

## 메 모

This image shows a single sheet of white paper with horizontal ruling lines. The lines are evenly spaced and run across the width of the page. There are no margins, text, or other markings on the paper.