

2024. 3. 7.(목) 17:00

금 일 공 공 도 서 관

2024년 3월 1차 이장회보



- ◎ 본 회의서류는 공문서로서의 효력을 갖습니다.
- ◎ 주민에게 널리 알리고 실천에 최선을 다해주시기 바랍니다.
- ◎ 마을 전 임원이 회람하여야 합니다.



금 일 읍

목 차

총 무 팀

① '24년 전남 청년 문화복지카드 지원사업	1
② '24년 청년 취업자 주거비 지원사업	3
③ (재)장보고장학회, '24년 대학 신입생 장학금 지원	4
④ 전입신고에 따른 선거일 투표소 안내	5
⑤ 완도해양치유관리공단 직원 공개 경쟁 채용	6
⑥ 완도해양치유센터 프로그램 효능 검증 체험 대상자 모집	7

맞춤형복지팀

① 기초연금 신청 안내	8
② 노인 무릎 인공관절수술 지원사업 안내	9

민 원 팀

① 관외 전입자 거주 여부 확인	10
② 장기 미수령 주민등록증 수령 안내	11

산 업 팀

① 주택 태양광 설치사업 추진 가능여부 사전 확인 안내	12
② 취약계층 동절기 난방비 지원사업 사용기간 종료 전 사용 독려	14
③ 재활용 분리수거함 배부	15

수 산 팀

① 외국인 계절근로자 인권교육 참석 안내	16
② '24년 고소득 어업인 실태조사 실시 안내	17

건 설 팀

① '24년 완도군 군민안전보험 홍보 안내	18
② 집중호우에 따른 취약시설 점검	19
③ '24년 3월 (2차) 자동차 출장검사 일정 안내	20

1. 2024년 전남 청년 문화복지카드 지원사업

2024년 전남 청년 문화복지카드 지원사업을 통해 청년층이 선호하는 문화생활 향유 및 자기계발 기회 제공

□ 사업 개요

○ 지원대상: 도내 2년 이상 거주 청년

① 공고일 기준 2년 이상 거주 청년

(2022. 3. 1. 이전부터 도내에 주소를 두고 계속 거주)

② 1996~2005년도 출생자

* 제외대상 : 복지포인트(카드)를 지급받는 중앙부처·지자체 등 공공기관 근무자,
학교밖 청소년 수당 대상자, 여성농업인 행복바우처 대상

* 일부제외 : 문화누리카드 지원대상(차액 12만원 지급)

○ 지원내용: 1인당 연 최대 25만원(체크카드 바우처)

○ 신청기간: 2024. 3. 1. ~ 3. 31.(1개월)

○ 이용범위: 도서, 영화, 공연, 학원수강, 체육시설, 여행 등 도내에서 사용

* 문화활동 및 자기계발을 위한 업종에서만 사용 가능

○ 신청방법: (방문) 읍·면·동 주민센터 *주민등록상 현재 주소지 기준
(온라인) 시 거주자는 광주은행 누리집 군 거주자는 농협카드 누리집

○ 사용기간: 카드발급일 ~ 연내까지 *현금 교환 및 기한 내 미사용 시 이월 불가

□ 마을방송 안내문

주민 여러분 안녕하십니까?

2024년 전남 청년 문화복지카드 지원사업이 시행되었습니다.

도내 2년 이상 거주 청년이 대상자이며 올해에는 25만원이 지급되었습니다.

카드는 연내 사용하실 수 있습니다.

발급받으실 분들은 읍사무소를 방문하시기 바랍니다.

□ 협조사항

- 마을 내 대상 청년들이 혜택을 받을 수 있도록 홍보

2. 2024년 청년 취업자 주거비 지원사업

청년의 주거 안정과 경제적 자립을 지원하기 위해 전·월세 주택에 거주하고 일정 소득이하인 청년에게 주거비 지원

□ 사업 개요

- 사업기간: '24. 1. ~ 12.
- 사업규모: 500명
- 지원대상: 도내 거주 18세~45세 청년 노동자·사업자
 - (소득) 가구소득이 기준중위소득 150% 이하(예 : 1인 가구 기준 월 334만원)
 - (주거) 전세(대출금 5천만원 이상) 또는 월세(60만원 이하) 주택 거주자

【 2024년 가구소득인정액 기준표 (원/월) 】

구분	1인가구	2인가구	3인가구	4인가구	5인가구	6인가구	7인가구
중위소득 150%	3,342,667	5,523,913	7,071,985	8,594,869	10,043,602	11,427,554	12,772,491

* (지원제외대상) 국가 및 지자체 주거지원 대상자

- 사업내용: 생애 1회에 한하여 월20만원씩 최대 12월간 지원

□ 마을방송 안내문

주민 여러분 안녕하십니까?

2024년 청년 취업자 주거비 지원사업에 대해 안내해 드리겠습니다.

전남에 주소를 두고 전세 또는 월세로 거주하고 있는 18세에서 45세까지가 대상입니다.

신청하시고자 하는 분은 금일읍사무소 총무팀으로 방문하여 주시기 바랍니다.

□ 협조사항

- 전월세 거주하는 무주택자가 혜택받을수 있도록 홍보

업무담당 총무팀장 백창국

담당자 백창국 (☎ 550-6190)

3. [재]장보고장학회, 2024년 대학 신입생 장학금 지원

우리군 소재 고등학교 졸업자 중 우수한 성적으로 대학에 합격한 신입생에게 장학금을 지급함으로써 애향심 고취 및 사기진작에 기여

□ 사업 개요

- 지원대상: ① 완도군 소재 고등학교 졸업자 중 2024년도 대학교 신입생
② 공고일 기준 보호자(부 또는 모)의 주민등록기준지가 '완도군'에 1년이상 주소를 두고 있는 자
③ 완도군 청소년으로서 30세 이하인 자
- 신청기간: 2024. 3. 4. ~ 3. 18.(15일간)
- 지원액:

구 분	선발인원	장 학 금	비 고
일반대학교 (2년제 이상)	30명	1인당 2,000천원	방송통신대학 및 사이버대학(원격대학)은 제외

※ 장학금은 생활비 목적으로 한국장학재단 장학금 등 타 장학금과 중복수혜 가능

- 신청서 교부: 금일읍 총무팀
 - 완도군청홈페이지-군정정보-새소식-공지사항 또는
완도군청홈페이지-생활복지-장보고장학회-공지사항 에서 내려 받기
- 접 수 처: 금일읍사무소 총무팀

□ 협조사항

- 대학 신입생 자녀를 둔 주민에게 장학금 지원 사업 홍보

업무담당 총무팀장 백창국

담당자 이은서 (☎ 550-6192)

4. 전입신고에 따른 선거일 투표소 안내

전입신고에 따른 선거일 투표소를 안내하여 투표권을 행사하는데 애로가 없도록 함

□ 공지사항

○ 전입신고에 따른 선거일 투표소

- 3. 19.(화)까지 신고: 전입신고한 **새로운 주소지**의 투표소에서 투표
- 3. 20.(수)부터 신고: 전입신고전 **과거 주소지**의 투표소에서 투표

□ 금일읍 투표구 현황

투표구	장 소	마 을 명
제1투표구	금 일 교 중 학 교	감목리, 구동리, 신평리, 충도리, 신도리
제2투표구	하 화 전 리 마 을 회 관	척치리, 도장리, 일정리, 상화전리, 하화전리
제3투표구	월 송 리 부 녀 회 관	월송리, 동백리, 황제리, 동송리, 용항리, 궁항리, 사동리, 소랑리 우도리, 섭도리, 장도리, 원도리, 다량리

□ 마을방송 안내문

주민 여러분 안녕하십니까?

제22대 국회의원선거와 관련하여 전입신고에 따른 선거일 투표소를 안내드립니다.

3월 19일까지 신고하신 분은 새로운 주소지의 투표소에서 투표를 하시고

3월 20부터 신고하신 분은 과거 주소지의 투표소에서 투표하시면 되겠습니다.

□ 협조사항

- 전입신고일에 따른 투표소 변경 사항 홍보

업무담당 총무팀장 백창국

담당자 김준영 (☎ 550-6193)

5. 완도해양치유관리공단 직원 공개 경쟁 채용

완도해양치유관리공단 직원 공개경쟁 채용을 홍보해 유능한 인원들을 선발하고자 함

□ 채용 개요

- 접수기간: 3. 5.(화) ~ 3. 25.(월)
 - 원서등록: 완도해양치유관리공단 채용 사이트(<http://marine.plusrecruit.co.kr>)
 - 채용인원: 38명(일반직 12명, 공무직 26명)
 - 1) 행정직 7명(경력 1, 신규 6)
 - 2) 시설직 5명(경력 1, 신규 4)
 - 3) 공무직 26명(신규)
 - 채용절차: 서류심사, 필기시험, 면접심사
 - 1) 필기시험: 4. 27.(토) / 관내 고등학교
 - 2) 면접시험: 5. 10.(금) / 블라인드 전형
- * 필기시험 통과자 중 2배수 면접, 각 직렬별 채용인원이 1명인 경우 3배수 면접
- 3) 최종 합격자 발표: 5월 중순(6월 임용 예정)

□ 마을방송 안내문

주민 여러분 안녕하십니까?

완도해양치유관리공단 직원 경쟁 채용중입니다. 신청기간은 3월 5일부터 25일 까지이며 총 채용인원은 38명입니다.

기타 문의사항은 금일읍사무소 총무팀으로 연락하여주시기 바랍니다.

□ 협조사항

- 완도해양치유관리공단 직원 공개 경쟁 채용을 홍보

업무담당 총무팀장 백창국

담당자 이은서 (☎ 550-6192)

6. 완도해양치유센터 프로그램 효능 검증 체험 대상자 모집

완도해양치유센터 프로그램 효능 검증을 통해 완도 해양치유센터 프로그램의 우수성을 입증하고 과학적 근거마련을 통한 신뢰를 확보하고자 함

□ 모집 개요

○ 모집대상

- 만 50세 이상 남/녀 중 무릎 골관절염 환자
- 무릎 관절 수설(치환술)을 받지 않은 사람
- 희망하는 체험 시작일 6개월(2023년 10월 8일/22일) 이후에 무릎 주사, 관절내시경 수술을 받지 않은 사람

○ 모집인원: 1, 2차 각 30명

○ 운영기간: 1차 : 4. 8. ~ 4. 19. 2주간 월 ~ 금요일 10회

2차 : 4. 22. ~ 5. 3. 2주간 월 ~ 금요일 10회

○ 체험내용: 완도해양치유센터 1층 프로그램 및 해조류/머드팩 체험 완도보건의료원 혈액검사, 방사선촬영 등 무료검사 및 결과상담

○ 접 수 처: 완도 해양치유센터(061-550-7691,7693/010-6297-7125)

□ 마을방송 안내문

주민 여러분 안녕하십니까?

완도해양치유센터 프로그램 효능 검증 체험 대상자를 모집중입니다.

모집대상은 만 50세 이상 남/녀 중 무릎 골관절염 환자입니다.

상세한 사항은 완도 해양치유센터(061-550-7691)로 연락해 주시기 바랍니다.

□ 협조사항

- 완도해양치유센터 프로그램 효능 검증 체험 대상자 모집 홍보

업무담당 총무팀장 백창국

담당자 이은서 (☎ 550-6192)

1. 기초연금 신청 안내

만 65세 이상 어르신들의 노후생활 부담을 덜어드리고자 가구의 소득인정액 기준 이하인 노인 가구에 기초연금을 지원함

□ 사업 개요

○ 신청기간: 연중 수시

※ 생일도래자는 만65세 생일이 속하는 달의 1개월 전부터 신청 가능

○ 신청자격: 만 65세 이상 어르신 중 생일도래자, 중지자, 제외자

○ 신청서류: 신분증, 통장사본(본인계좌), 금융정보제공동의서 등

○ 지급대상: 가구 소득인정액 이하인 분께 지급

<소득인정액 기준>

단독 가구	부부가구
2,130,000원	3,408,000원

* 소득인정액 = 월 소득평가액 + 재산이 월 소득환산액

○ 지 급 액: 단독 최대 334,810원 / 부부 최대 535,680원(각 267,840원)

※ 기초연금액은 가구유형, 소득인정액 수준에 따라 감액될 수 있음.

□ 협조 사항

○ 기초연금 생일도래자 신규 신청 외에도 기초연금 중지 또는 부적합 결정된 어르신도 재신청할 수 있음을 홍보하여 주시기 바람

업무담당 맞춤형복지팀장 문수진

담당자 정유영 (☎ 550-6201)

2. 노인 무릎 인공관절수술 지원사업 안내

무릎관절증으로 지속적인 통증에 시달리나 경제적 이유로 수술을 받지 못하는 노인들의 고통 및 의료비 부담을 경감하고자 함

□ 사업 개요

- 지원기간: 연중 수시 ※ 예산 소진 시 조기마감
- 지원대상: 신청일 기준 만 60세 이상자 중 수급자, 차상위, 한부모가족
- 지원내용: 한쪽 120만원, 양쪽 240만원 한도 내 검사비, 진료비, 수술비
※ 지원제외: 간병비, 통원치료비, 선택치료비, 지원대상자 통보 전 발생한 의료비 등
- 구비서류: 대상자 증명서, 소견서 또는 진단서, 신분증
- 접수기관: 금일보건지소
- 지원절차 ※ 지원대상 결과 통보받고 3개월 이내 수술

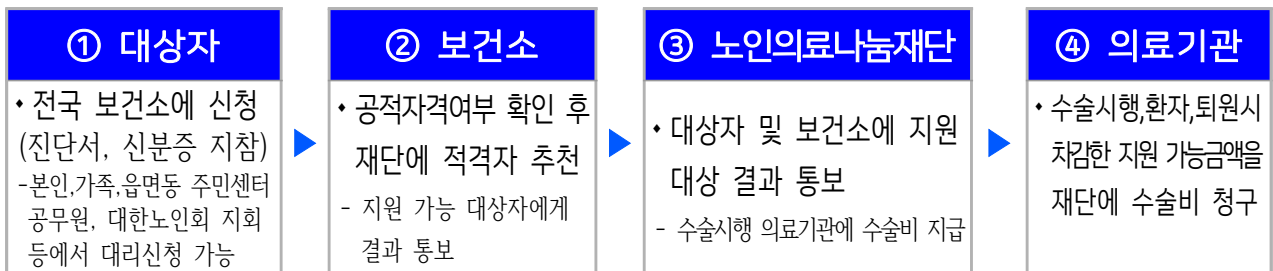

□ 협조 사항

- 마을 내 지원대상자 발생 시 읍사무소 맞춤형복지팀과 상담 후
금일보건지소를 통해 신청할 수 있음을 안내하여 주시기 바람

업무담당 맞춤형복지팀장 문수진

담당자 정유영 (☎ 550-6201)

1. 관외 전입자 거주 여부 확인

관외 전입자를 대상으로 주민등록 전입신고 사항과 거주사실이 다른 위장전입 또는 허위전입자를 사전에 방지하고자 함.

□ 현 황

- 전입기간: '24. 2. 19. ~ '24. 3. 5.
- 대 상: 6개 마을 / 26명

마 을 명	대상인원	마 을 명	대상인원
감목리	7	신평리	1
구동리	13	척치리	1
동송리	1	월송리	3

□ 협조사항

- 전입자에 대하여 해당 주소에 실제 거주 여부를 확인하신 후
전입신고 사후 확인서에 서명하여 민원실로 제출 바람.

업무담당 민원팀장 이인숙 담당자 남유은(☎550-6211)

담당자 남유은(☎550-6211)

2. 장기 미수령 주민등록증 수령 안내

주민등록증 신규·재발급 신청 후 수령하지 않고 장기로 민원팀에 보관돼 있는 신분증에 대해 조속한 시일내에 수령하도록 함.

□ 현 황

○ 주민등록증 신규·재발급 신청 후 미수령자(5개 마을/6명)

마을명	성 명	마을명	성 명
감목리	최기임	도장리	신정열,
궁항리	김옥자	월송리	김만심, 한재자
동백리	김순옥		

※ 수령 가능자 : 본인 또는 대리인(직계혈족, 17세 이상 동일 세대원)

□ 협조사항

○ 이장님께서서는 명단 확인 후 대상자에게 수령토록 홍보 바람.

업무담당 민원팀장 이인숙

담당자 남유은(☎550-6211)

1. 주택 태양광 설치사업 추진 가능여부 사전 확인 안내

주택 전기요금 절감을 위한 태양광 시설 설치 절차가 변경되어 사업 가능여부 사전 확인 서비스를 제공하고자 함

□ 사업현황

- 사업명 : 신재생에너지 보급 주택 지원사업
- 지원대상 : 단독 및 공동 주택(건축물대장 필수)
- 설치개요 : 태양광 3kW
- 지원현황 : 총사업비 600만원(정부 보조 300만원, 군 보조 100만원)
 - 여타 보조사업과 달리 군청에서 접수 하지 않음
 - 정부주관(한국에너지공단)으로 시공기업과 협의하여 인터넷 신청



< 설 치 사 례 >

□ 문제점 및 대책

- 명 칭 : 분산형전원 배전계통 연계 기술기준 개정
- 내 용 : 한전 변압기 접속 가능여부 사전 검토 필요
- 문 제 점 : 사업 선정되더라도 검토 미이행시 추진 불가 발생
- 대 책 : 올해 희망 주민들로부터 사전 검토 신청을 받아 전문업체 및 한전에 의뢰하여 검토 실시

□ 마을방송 안내문

주민여러분 안녕하십니까?

전기요금 절감을 위하여 각 가정 옥상과 마당에 설치하는 태양광 시설을 올해 설치 희망하는 주민들은 설치 가능 여부를 읍사무소에서 사전 확인하여 준다고 합니다.

본인 주택에 설치 가능성을 확인하고 싶은 주민께서는 다음주 금요일 15일까지 이장에게 알려주시기 바랍니다.

□ 협조사항

- 사전 검토 희망 주민 현황 제출(주민 → 이장 → 읍사무소)

2. 취약계층 동절기 난방비 지원사업 사용기간 종료 전 사용 독려

에너지사용이 급증하는 동절기 난방비 지원 사업의 사업기간 종료 전 전액 사용하도록 관심 필요

□ 사업 개요

구 분	에너지바우처 지원사업	취약계층 난방용 등유 구입비 지원사업
지원대상	- 기초수급자 - 노인 · 장애인 · 질환자 등 (2조건 모두 충족 필요)	기초수급 및 차상위
세 대 수	149	402
지 원 금	248천원 ~ 598천원 (세대원 수 기준)	592천원 (전용카드) ※ 에너지바우처 대상자 (592천원 - 에너지바우처 지원금)
사용기간	4. 30일 까지	6. 30일 까지

□ 협조사항

- 에너지바우처 지원 대상자는 카드 2개로써 각각 사용기간이 상이하므로 사용방법 및 기간 안내 필요(가급적 4월까지 전액 사용 독려)
- ※ 마을별 10만원 이상 잔액현황 참고

업무담당 산업팀장 한태영

담당자 김도량 (☎550-6232)

3. 재활용 분리수거함 배부

원활한 분리수거 배출 지원을 위한 가정별 분리수거함 배부
(매년 실시되는 정부합동평가 “주민 1인당 재활용품 분리수거” 활성화 차원)

□ 마을별 배부량

마 을 명	주 민 수	배 부 량	비 고
합 계	3,486	297	
감 목 리	413	34	
상 화 전	53	5	
하 화 전	207	18	
신 평 리	228	20	
구 동 리	210	18	
척 치 리	285	25	
신 도 리	30	3	
도 장 리	376	32	
일 정 리	183	15	
궁 향 리	98	8	
용 향 리	76	7	
충 도 리	125	11	
동 송 리	171	15	
월 송 리	315	27	
동 백 리	340	28	
황 제 리	18	-	
죽 동 리	201	17	
소 랑 리	104	9	
다 랑 리	19	3	
우 도 리	9	2	
장 도 리	16	-	
원 도 리	9	-	

□ 협조사항

○ 재활용품 분리수거 등 지역환경정비에 관심과 협조 요망

업무담당 산업팀장 한태영

담당자 박민홍 (☎550-6222)

1. 외국인 계절근로자 인권교육 참석 안내

외국인 계절근로자의 인권보호 및 공동체 발전과 안정성을 강화하고자 함.

□ 개 요

- 교육기간: 2024. 3. 12.(화) 14:30 ~ 16:00(교육1시간 + 질의응답)
- 교육장소: 완도군 문화예술의 전당
- 교육대상: 고용주 및 고용예정자 ***고용주에게 문자 일괄 발송**
- 교육주제: 인권침해 예방 교육
***2024년 법무부 지침에 따라 계절근로자 고용주 인권교육은 의무교육임**
- 교육강사: 문길주(전남노동권익센터장)

※ 필리핀 딸락주 근로자 인권문제 및 임금체불 관련 지속 점검 중

- 조사기간: '24. 3. 6. ~ '24. 3. 8.(3일간)
- 조사대상: 고용주 12명 / 딸락주 계절근로자 18명
- 조사방법: 현장방문 및 유선
- 조사내용: 임금착취·통장본인소지·여권본인소지 여부 등

□ 마을방송 안내문

주민여러분 안녕하십니까? 외국인 계절근로자 인권교육에 대하여 알립니다.
 2024년 3월 12일 오후 2시 30분에 완도읍 문화예술의 전당에서
 교육이 진행될 예정입니다.
 의무교육인만큼 고용주 모두 참여 바랍니다.

업무담당 수산팀장 조윤숙

담당자 한유림 (☎550-6204)

2. 2024년 고소득 어업인 실태조사 실시 안내

청년 어업인 성공사례를 발굴하고 전파하여 활력이 넘치는 어촌사회를 조성하고자 함

□ 개 요

- 조사기간: '24. 2. 16. ~ '24. 3. 15.(4주간)
- 조사대상: 어가 소득 5천만원 이상 어가 및 영어법인('23년 기준)
- 조사방법: 전수조사(면접) 및 현장방문
- 조사내용

가. 경영주체 : '개인', '법인' 2가지 사항

나. 인적사항 : 성별, 연령, 휴대전화, 집주소, 귀어연도

다. 경영유형 : 어류, 패류, 해조류, 아산어업 가공(유통) 등 소득비중이 가장 큰 것

라. 품 종 : 전복, 광어, 김, 김(종자), 뱀장어, 붕어 등

마. 주 품종 경영규모

- 주 품 종 : 가장 많은 매출을 차지하는 품종(임차+자가)
- 경영면적 : ha로 확산하여 소수점 첫째 자리까지 포함
- 사 육 량 : 단위는 미 또는 톤으로 표시(상시 사육하는 양)

바. 어가소득 : 어업소득 + 어업외소득 + 이전소득 + 비경상소득

- 어업소득 : 어업 조수입에서 어업경영비를 뺀 금액

※ 조수입(수산물, 부산물의 총 매출액) / 경영비(어업생산 활동에 투입한 일체의 비용)

※ 법인 등의 경우 경영비는 매출원가, 일반관리비, 판매비

- 어업 외 소득 : 수산물 유통·가공, 어촌관광, 어업 대행소득, 어구 등 기자재 판매소득
- 이전소득 : 공적보조금(직불금, 연금 등), 사적보조금(출타 가족 보조금 등)
- 비경상소득 : 경조사 수입, 교통사고 보상금, 피해보험 등

사. 고소득 주요인

- 친환경어업(ASC, 유기산 인증을 통한 가격경쟁력 확보), 규모화·기업화, 안정적 판로확보, 고소득품종 사육, 브랜드화 등

□ 협조사항

- 고소득 어업인 실태조사가 원활하게 이루어질 수 있도록 협조 바랍니다.

업무담당 수산팀장 조운숙

담당자 한유림 (☎550-6204)

1. 2024년 완도군 군민안전보험 홍보 안내

일상생활에서 발생하는 사고 및 재난으로 인한 피해와 신속한 복구를 도모하고, 군민의 생활안전과 복지향상에 기여하고자 함

□ 개 요

- 보험종류 : 군민안전공제보험
- 보험기간 : 2024. 2. 1. ~ 2025. 1. 31.(매년 갱신)
- 보장대상 : 완도군민
(완도군에 주민등록주소를 두고 거주하는 군민과 외국인)
- 보장항목 : 농기계사고, 익사사고, 가스사고 등 29개 항목
- 보장금액 : 최대 2,000만원
- 청구절차 : 보험사 문의 → 보험금 신청 → 심사 → 보험금 지급
- 보험청구기간 : 사고발생일로부터 3년 이내
- 보험청구 : 농협손해보험 (☎1644-9666)

□ 협조사항

- 각 마을 이장님께서서는 주민들이 군민안전보험 혜택을 받을 수 있도록 홍보하여 주시기 바랍니다.

2. 집중호우에 따른 취약시설 점검

2024. 2. 기준 평년대비 약 3배에 달하는 강수량과 3℃ 가량 기온 상승에 따라 피해 발생 우려됨에 따라 안전망 강화를 통해 주민 생명 보호

□ 개 요

- 강 우 량 : 금일읍 누계 176mm(3.6.기준) 최고 35.5mm(2.18.)
- 대 상 : 해빙기 급경사지, 산사태 취약지역, 도로 비탈면, 하천 제방, 노후저수지, 도로 상습침수구간 등
- 피해사례

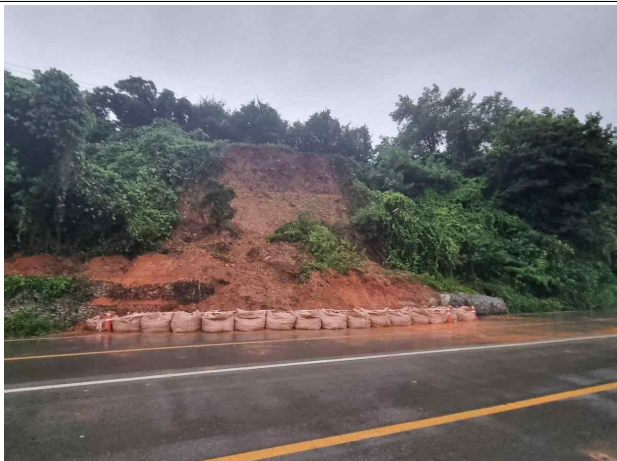

신평리 도로 비탈면 유실



화전리 도로 비탈면 유실

□ 협조사항

- 강수가 지역적으로 반복될 것으로 예보된 만큼 취약시설에 대한 예찰활동 강화
- 각 마을 이장님께서서는 집중호우에 취약한 시설물에 대하여 안전 사고가 우려될 경우 건설팀으로 즉시 알려주시기 바랍니다.

업무담당 건설팀장 유주현

담당자 유주현(☎550-6240)

3. 2024년 3월 (2차) 자동차 출장검사 일정 안내

□ 개 요

- 일 시 : 2024. 3. 19.(화) 10:20 ~ 11:50
- 장 소 : 금일수협 다시마위판장
- 대 상 : 자동차 정기검사기간 도래 차량
- 지참서류 : 자동차등록증
- 검사비용

구 분	경형	소형	중형	대형	비 고
검사비용	17,000원	23,000원	26,500원	29,000원	

□ 협조사항

- 각 마을 이장님께서서는 주민들에게 기간 내 검사를 받을 수 있도록 마을방송 안내 등을 통하여 홍보 바랍니다.

□ 마을방송 안내문

주민 여러분 안녕하십니까? 자동차 출장검사 일정을 안내드립니다.
2024년 3월 19일 화요일 10시 20분부터 11시 50분까지 금일수협 다시마위판장에서 자동차 정기검사를 실시하오니 검사일이 도래한 경우 출장검사를 받으시길 바랍니다.

업무담당 건설팀장 유주현

담당자 김재철(☎550-6242)