

모두가 잘사는
희망찬 미래완도

등 록 번 호	완도읍 - 3942
등 록 일 자	2024. 2. 20.
결 재 일 자	2024. 2. 20.
공 개 구 분	공 개

이 장 회 보



발행일 / 2024. 2. 20.(화)

발행인 / 완 도 읍 장

발행처 / 완도읍사무소

☎ 061-550-6117

본 회보는 공문서로 취급하며 주민들이 열람할 수 있도록 공공장소에 비치하시기 바랍니다.

목 차

총무팀

- ① 2024년 상반기 평생교육원 수강생 모집1
- ② 치매조기검진 및 치매치료관리비 지원사업 안내3
- ③ 2024년 정신질환 및 우울증 치료바 지원사업 안내4
- ④ 문화예술공연 일정 및 빙그레시네마 상영 계획 안내5
- ⑤ 주민여론 및 동향관리 철저6

재무팀

- ① 제5기 완도군 마을세무사 홍보7

복지1팀

- ① 2024년 노인일자리 및 사회활동 지원사업 추가 모집 안내8
- ② 2024년 노인보청기 지원사업 대상자 모집9

복지2팀

- ① 긴급복지지원사업 대상자 발굴 및 신청 홍보10
- ② 완도군 여성친화도시 군민참여단 홍보11

민원팀

- ① 가족관계등록 신고 지연에 따른 과태료 안내12

산업팀

- ① 2024 영세 소상공인 카드수수료 지원사업 시행13
- ② 2024년 임산부 친환경농산물 꾸러미 지원사업 신청 홍보17
- ③ 2024년 수도권 향우 친환경농산물 지원사업 신청 홍보17
- ④ 2024년 전략작물직불제 신청 안내18
- ⑤ 2024년 논 타작물 재배지원 신청 안내19

수산팀

- ① 2024년 수산물 지거래 택배비 지원사업 모집 홍보21

목 차

환경팀

- ① 2024년 노후경유차 조기폐차 지원사업 홍보22

건설팀

- ① 해안·도서지역 지하수 해수침투 관측망 관측결과 알림24

1. 2024년 상반기 평생교육원 수강생 모집

◇ 지역 주민들에게 양질의 평생학습의 기회를 제공함으로써
삶의 질 향상 및 행복증진에 기여

□ 개 요

- 접수기간 : 2024. 2. 22. ~ 3. 5.
- 운영기간 : 2024. 3. 11. ~ 6. 24
- 수 강 료 : 1강좌당 20,000원
※ 수강료와 실습재료비는 학습자 부담
- 수강원칙 : 1인 2개 강의까지 신청가능
- 모집인원 : 590명(29개 강좌)

□ 협조사항

- 각 마을 이장께서는 평생교육을 희망하는 주민이 접수기간 내
신청할 수 있도록 많은 홍보 바람

붙임 1	2024년 상반기 평생교육원 개설 강좌
-------------	------------------------------

연번	강좌명	인원	강의장소	요일	시간
1	ITQ자격증(야간)	20	대성컴퓨터학원	화/수	19:00-20:30
2	ITQ자격증(주간)	20	대성컴퓨터학원	화/수	10:00-11:30
3	난타교실	15	복지회관 5층	목	19:30-21:30
4	남성중창단	15	완도문화원	월	11:00-12:30
5	노래교실	20	종합복지회관 5층	월	13:30-15:30
6	노르딕워킹	20	게이트볼장	화	19:00-21:00
7	댄스스포츠	20	종합복지회관 5층	월	10:00-11:30
			문화예술의전당 평생학습실	화	10:00-11:30
8	라인댄스	20	종합복지회관 5층	월/화	19:00-21:00
9	북춤	30	완도읍문화원	수/금/일	19:30-21:00
10	사교댄스	30	문화예술의전당 평생학습실	수/금	19:10-21:10
	사교댄스(기초)	20	문화예술의전당 평생학습실	수/금	15:30-16:30
11	삼도설장구	30	완도읍문화원	월/금	19:30-21:30
12	상모놀이	15	완도읍문화원	목	19:30-21:00
13	수묵화(필묵소묘)	15	종이앤미술학원	화	19:00-20:30
14	서예교실	15	완도문화원	일	13:30-15:30
15	수채화(일요일반)	15	완도문화원3층	일	14:00-16:00
	수채화(목요일반)	10	문화예술의전당 소회의실	목	10:00-12:00
16	약용식물관리사	20	문화예술의전당 다목적실	월	10:00-12:00
17	여성합창반	15	종합복지회관4층	월	19:00-20:30
18	행복한 요가교실	31	국무합기도	월/수/금	10:00-11:30
19	우쿨렐레(초급)	7	문화예술의전당 소회의실	월	19:30-21:00
	우쿨렐레(중급)	15		목	19:30-21:00
20	전통무용(입춤소고)	10	국악협회	월	19:00-21:00
21	째저사이즈(째즈댄스운동)	30	문화예술의전당 평생학습실	화/목	19:30-21:00
22	캘리그래피	20	예헌갤러리	월/금	10:00-12:00
23	퀼트공예	10	5일시장 퀼트사랑방	금	09:30-11:30
24	클라리넷	15	완도문화원	화	10:30-12:00
25	하모니카(기초)	10	문화예술의전당 사랑방	목	19:00-20:30
	하모니카	15		화	19:00-20:30
26	현대인의건강관리	20	문화예술의전당 다목적실	화	10:00-12:00
27	홈바리스타	15	대야리커피농장	화	10:00-12:00
28	통기타 (신규)	15	완도중앙교회 교육관 2층	목	19:30-20:30
29	시창작교실 (신규)	20	문화원 3층	월	18:00-20:00

2. 치매조기검진 및 치매치료관리비 지원사업 안내

- ◇ 치매를 조기에 발견 및 지속적으로 치료·관리함으로써 증상 심화를 방지하여 노후 삶의 질 제고

□ 치매조기검진 사업

- 기 간 : 연중
- 대 상 : 만 60세 이상 전 군민
- 장 소 : 완도군치매안심센터, 보건지소·진료소
- 검사비용 : 무료

□ 치매치료관리비 지원사업

- 기 간 : 연중
- 선정기준(아래기준 모두 충족)
 - 연령기준 : 만 60세 이상인 자(초로기 치매환자 포함)
 - 소득기준 : 중위소득 120% 이하
 - 진단기준 : 의료기관에서 치매로 진단 받은 치매 환자
- 지원내역 : 치매치료관리비 보험급여분 중 본인부담금
※ 치매약제비 본인부담금 + 약 처방 당일의 진료비 본인부담금
- 지원금액 : 월 3만원(연 36만원) 상한 내 실비 지원
- 신청기관 : 완도군치매안심센터, 보건지소·진료소

□ 협조사항

- 각 마을 이장께서는 해당 주민이 치매 검진비 및 치료비를 지원 받을 수 있도록 홍보 바람

담 당 자 완도읍장 안태호 총무팀장 김미경 담당자 한미도 (☎550-6116)

3. 2024년 정신질환 및 우울증 치료비 지원사업 안내

- ◇ 정신질환 및 우울증을 겪고있는 자를 발굴하여 상담 및 지속적 치료 등 서비스 제공을 통해 정신적·경제적 부담 경감 및 자살 예방에 기여

□ 정신질환 치료비 지원사업

- 추진기간 : 연중
- 지원대상 : 정신질환으로 적시에 치료가 필요한 자
- 지원내용 : 정신질환 입원 및 외래 치료비
- 지원금액 : 1인당 연간 450만원 한도내 지원
- 지원금액
 - (기초생활수급자·차상위계층) 본인일부부담금, 비급여 본인부담금
 - (건강보험가입자) 본인 일부부담금

□ 우울증 치료비 지원사업

- 추진기간 : 연중
- 지원대상 : 우울증 진단을 받아 치료 및 약물복용 중인 자
- 지원내용 : 우울증 치료비 및 약제비
- 지원금액 : 월 2만원 한도 내 지원(연 24만원)
- 지원항목
 - (기초생활수급자·차상위계층) 본인일부부담금, 비급여 본인부담금
 - (건강보험가입자) 본인 일부부담금

□ 협조사항

- 각 마을 이장께서는 대상자가 적기에 지원받을 수 있도록 홍보 바람

담 당 자 완도읍장 안태호 총무팀장 김미경 담당자 한미도 (☎550-6116)

4. 문화예술공연 및 빙그레시네마 상영 계획 안내

□ 상반기 문화예술공연

- 기간 : 2024. 3. ~ 6. ※ 매월 마지막 주 수요일(문화의날)
- 장소 : 문화예술의 전당 공연장

구분	분류	공 연 명	업 체 명	일정
1	국 악	우리랑 진도깨비	국립 남도국악원	3. 26.(화)
2	뮤 지 컬	백설공주	극단 서울도깨비	4. 24.(수)
3	뮤 지 컬	슈퍼히어로의 똥 닳는 법	세종 공연예술센터	5. 29.(수)
4	뮤 지 컬	나무늘보 릴렉스	고집센아이컴퍼니	6. 26.(수)

□ 빙그레시네마 2월 상영 계획

- 기간 : 2024. 2. 21. ~ 2. 25.(매주 월,화 휴관)
- 목록 : 파묘, 도그데이즈, 데드맨, 아기상어, 아가일, 윙카



□ 협조사항

- 이장님들께서는 주민들이 문화생활을 누릴 수 있도록 홍보 바람

담 당 자 완도읍장 안태호 총무팀장 김미경 담당자 한미도 (☎550-6116)

5. 주민여론 및 동향관리 철저

- ◇ 지역 현안에 대한 대응능력을 제고하고 신속, 정확한 동향관리 체계를 확립하여 주민 불편 해소와 지역사회 안정을 도모하고자 함

□ 문 제 점

- 행사 위주 형식적 보고로 행정 수요에 대한 능동적 대처 미흡
- 보고 시기가 늦거나 불이익을 예상한 보고 사항 누락
- 주말 및 공휴일 동향 전달 체계 미비

□ 추진계획

- 주요 보고사항
 - 주민여론 및 불편사항, 집단민원, 사건사고, 애경사 등
 - 행사 및 주요 인사 방문
 - 각종 기관·사회단체 행사 및 마을 단위 행사 보고
 - 주요 인사 방문 및 언론 취재 사항 등 보고

□ 협조사항

- 이장님들께서는 마을 애로 사항, 주민여론, 여론 동향에 대해 행정에 전달 부탁드립니다

1. 제5기 완도군 마을세무사 홍보

◇ 영세 사업자, 전통시장 상인 등 세무사 이용이 어려운 주민을 대상으로 지역 세무사들의 재능기부를 통해 무료 세무 상담 제공

□ 개 요

- 기 간 : 2024. 1. 1. ~ 2025. 12. 31.(2년)
 - 내 용 : 국세, 지방세 및 지방세 불복청구 관련 상담
 - 이용방법
 - 마을세무사에게 연락, 상담 신청
 - 전화, 팩스, 이메일 및 대면 상담 가능
 - 마을세무사
 - 손연지 세무사 (천지세무회계법인 ☎554-0092)
 - 박우영 세무사 (세무사박우영사무소 ☎537-6363)
- ※ 지방세 관련 상담 : 군청 세무회계과 세정팀(☎550-5234), 부과팀(☎550-5233)

□ 협조사항

- 생활속 세금 고민으로 어려움을 겪고있는 주민들이 세무 상담을 받을 수 있도록 홍보

1. 2024년 노인일자리 및 사회활동 지원사업 추가 모집 안내

- ◇ 저소득 어르신들의 지속적인 사회 참여 활동을 지원함으로써 건강개선, 사회적 관계 증진 및 소득 보충 등 건강하고 활기찬 노후생활에 기여하고자 함

□ 개 요

- 사업명 : 2024년 노인일자리 및 사회활동 지원사업
- 신청기간 : 2024. 2. 20.(화) ~ 연중
- 모집인원 : 80명
- 사업대상 : 만 65세 이상 기초연금 수급자
 - ※ 생계급여 수급자는 제외
 - ※ 65세 이상 기초연금수급 대기자가 없는 경우, 60~64세 차상위계층 참여 가능
- 선발요건 : 모든 신청자 개별상담 진행 및 선발점수 부여 후 참여자 확정
- 제출서류 : 신분증, 주민등록등본, 참여신청서·개인정보제공동의서
- 활동시간 : 월 30시간(1일 3시간, 주 3회)
- 활동비 : 월 29만원 이내(공익형 기준)

□ 협조사항

- 신청 가능 대상자가 지원할 수 있도록 마을 홍보

2. 2024년 노인보청기 지원사업 대상자 모집

- ◇ 보청기가 필요하나 청각장애 등록 기준에는 미치지 못하고, 또한 경제적 어려움으로 구입하지 못하는 난청자에게 보청기를 지원하여 일상생활 영위에 불편함을 해소코자 함

□ 개 요

- 신청기간 : 연중
- 사 업 비 : 6,000천원(개인당 최대 1,200천원 지원)
- 사업대상 : 만 75세 이상 수급자 및 차상위 계층
※ 신청일 현재 완도군에 주민등록상 주소를 1년 이상 둔 자
- 선정기준 : 한 귀 청력손실이 40dB이상 60dB 미만 비장애인 난청자
- 지원기준 : 보청기 1대(최대1.200천원 지원)

* 지원제외

- 청각 등록장애인 └ 건강보험가입자 → 국민건강보험공단 지원
 └ 의료급여수급자 → 완도군 주민복지과 장애인복지팀 지원

** 청각장애 등록기준

- 두 귀 청력손실 : 90dB이상(2급), 80dB이상(3급)70dB이상(4급 1호), 60dB이상(5급)
- 한 귀 청력손실 80dB이상이고, 다른 귀 청력 손실 : 40dB이상(6급)

*** 재지원 제한 : 5년(보청기 내구연한)

**** 유의사항 : 개인 구매 원칙 및 허위(부정) 수급시 지원금 회수

- 신청서류 : 청력 검사결과지, 개인정보수집 등 동의서, 복지대상자증명서

□ 협조사항

- 신청 가능 대상자가 지원할 수 있도록 마을 홍보

담 당 자 완도읍장 안태호 복지1팀장 배두현 담당자 민지환 (☎550-6133)

1. 긴급복지지원사업 대상자 발굴 및 신청 홍보

- ◇ 생계곤란 등 위기상황 발생으로 생계유지 등이 곤란한 가구를 지원하고자 함

□ 추진개요

- 신청기간 : 연중 수시
- 지원대상 : 아래 기준을 모두 충족한 경우

<위기상황 발생>

1. 주소득자가 사망, 가출, 구금시설에 수용되는 등의 소득을 상실한 경우
2. 질병 또는 부상을 당한 경우
3. 화재, 또는 자연재해 등으로 생활하기 곤란한 경우
4. 휴업, 폐업등으로 실질적인 영업이 곤란하게 된 경우 등

<소득·재산기준>

- ① 소득기준: 기준 중위소득의 75%

구분(단위:원)	1인	2인	3인	4인	비고
선정기준 (중위소득75%)	1,671,334	2,761,957	3,535,992	4,297,434	

- ② 재산기준: 130,000천원 *금융재산기준: 1인가구 822만원, 4인가구 1,172만원 이하

- 지원내용

(단위: 원)

가구구성원수	1인	2인	3인	4인	5인	비고
지원금액	713,100	1,178,400	1,508,600	1,833,500	2,142,600	

□ 협조사항

- 각 마을 이장께서는 대상자가 신청 할 수 있도록 홍보

담 당 자 완도읍장 안태호 복지2팀장 김혜원 담당자 김서영 (☎550-6126)

2. 완도군 여성친화도시 군민참여단 홍보

- ◇ 성평등적 관점에서 정책제안 및 소통 창구의 역할을 하는 구성 및 운영으로 참여도 향상 및 여성친화 지역환경 조성에 기여하고자 함

□ 군민참여단 모집

- 모집기간 : 2024. 2. 19. ~ 3. 7.(18일간)
- 모집대상 : 완도군민 누구나(30명 이내 모집)

□ 군민참여단 운영

- 위촉기간 : 2024. 3. ~ 2026. 3.(2년간)
- 활동횟수 : 역량강화 교육 연 4회 이상, 활동 및 회의 연 8회 이상
- 활동내용
 - 생활 속의 불편사항 및 여성친화도시 조성사업 모니터링
 - 성인지적 관점을 반영한 정책 및 개선사항 제시
 - 마을 단위 여성친화도시 만들기 사업 추진 및 군민 홍보
 - 그 밖의 양성평등 정책 추진에 관련된 사항
- 추진일정

참여자 모집	▶	발대식 및 교육	▶	교육 및 활동	▶	성과공유
2024. 2.		2024. 3.		2024. 3. ~ 12.		2024. 12.

□ 협조사항

- 각 마을 이장께서는 대상자가 신청 할 수 있도록 적극 홍보

담 당 자 완도읍장 안태호 복지2팀장 김혜원 담당자 김시연 (☎550-6129)

1. 가족관계등록 신고 지연에 따른 과태료 안내

- ◇ 「가족관계의 등록 등에 관한 법률」에 따른 과태료 처분은 국민의 신분관계를 제대로 공증하기 위하여
- ◇ 정당한 사유 없이 기간 내에 하여야 할 신고 또는 신청을 하지 아니한 경우에 일정한 절차에 따라 과태료를 부과함

□ 「가족관계의 등록 등에 관한 법률」에 따른 과태료 부과

○ 출생, 사망, 개명, 이혼 등

- 30일 이내에 신고하여야 하며 신고의 의무가 있는 사람이 정당한 사유 없이 기간 내에 신고를 하지 아니한 때에는 10만원 이하 과태료 부과

□ 「가족관계의 등록 등에 관한 법률」 과태료 부과기준

계율리한 기간	과 태 료	
	제122조 위반	제121조 위반
7일미만	10,000원	20,000원
7일이상 1월미만	20,000원	40,000원
1월이상 3월미만	30,000원	60,000원
3월이상 6월미만	40,000원	80,000원
6월이상	50,000원	100,000원

□ 협조사항

- 각 마을 이장님들께서는 출생, 사망, 개명, 이혼 등 가족관계등록 신고사항이 발생시 30일 이내에 신고의무자가 신고할 수 있도록 방송 등을 통해 홍보하여 주시기 바람

담 당 자 완도읍장 안태호 민원팀장 윤소라 담당자 윤소라 (☎550-6140)

1. 2024 영세 소상공인 카드수수료 지원사업 시행

◇ 인플레이션 및 고금리에 따른 경영위기의 소상공인에게 카드 수수료 부담해소를 통한 경영안전 도모

□ 사업개요

- 신청기간 : 2024. 2. 5. ~ 5. 30.(예산 소진 시 조기 종료)
- 지원규모 : 600개소 내외
- 신청방법 : 사업장 소재지 읍·면사무소 방문접수
- 지원금액 : 2022년도 카드매출액의 0.5% 지원(최대 30만원)
- 지원대상
 - 완도군 관내 소상공인으로 아래 요건에 모두 해당하는 자
 - 2022년 매출액 3억원 이하인 자
 - 사업자등록증 상 사업장 소재지가 완도군 내 소상공인
 - 완도사랑카드상품권 가맹점을 운영 중인 사업장
 - 상시근로자 5인 미만 도·소매업, 숙박·음식점 등
 - 제조업, 광공업, 건설업, 운수업의 경우 10인 미만 소상공인
 - 지방세 및 세외수입 체납액이 없는 자

□ 협조사항

- 대상자가 신청할 수 있도록 적극 홍보하여 주시기 바람

담 당 자

완도읍장 안태호 산업팀장 김태엽 담당자 황주찬 (☎550-6151)

붙임 1 2024년 영세 소상공인 카드수수료 지원사업 신청서류

- ① 2024년 영세 소상공인 카드수수료 지원사업 신청서 1부
- ② 개인정보 수집·이용 및 제공 동의서 1부
- ③ 사업자등록증 사본 또는 사업자등록증명(최근 1개월 이내) 1부
- ④ 2022년도 매출액 증빙서류 1부
- ⑤ 2022년도 카드매출액 증빙서류 1부(사업자등록번호 기재된 서류)
- ⑥ 지방세 납세증명서 1부
- ⑦ 신청인(대표자) 통장사본 1부
- ⑧ 기타 군수가 필요하다고 요구하는 서류

※ 소상공인 매출 증빙서류

<p>연 매출액 증빙서류(④) (연 매출 3억원 이하 확인)</p>	<ul style="list-style-type: none"> ○ 간이과세자 : 사업자등록증 사본 제출(매출액 증빙 불요) ○ 일반과세자 : 2022년 부가가치세 과세표준증명원 ○ 면세사업자 : (개인) 2022년 면세사업자 수입금액증명 (법인) 2022년 표준재무제표 증명원 <ol style="list-style-type: none"> ① 방문 발급 읍·면사무소 팩스민원 신청 또는 국세청 해남세무서(061-530-6200) ② 인터넷 발급 국세청 홈택스 → 민원증명 → 부가가치세 과세표준증명
<p>카드매출액 증빙서류(⑤) (지원금 산정 확인)</p>	<ol style="list-style-type: none"> ① 여신금융협회 가맹점 매출거래정보 통합조회서비스 (https://www.cardsales.or.kr/main) → 기타서비스 → 실적 조회 → 2022년도 카드매출 실적자료 제출 ② 국세청 홈택스(https://www.hometax.go.kr/) → 조회/ 발급 → 신용카드 → 신용카드 매출자료조회 ③ POS 매출액(POS회사) 등 카드 매출액을 증빙할 수 있는 객관적 자료(사업자등록번호 필수 기재)

붙임 2 신청서

2024년도 영세 소상공인 카드수수료 지원사업 신청서

접수번호	00읍·면 제2024 - 번			
신청인 (대표자) 정보	신청인		생년월일	
	거주지 주소		연락처	
사업자 등록정보	업체명 (법인명)		업종	
	사업자 등록번호		사업장 주소	
업 현 체 황	업 력	년	현) 상 시 근 로 자	명
	매출액 (2022년)	원	카드 매출액 (2022년)	원

위와 같이 2024년 영세소상공인 카드수수료 지원사업을 신청합니다.

2024년 월 일

신청인 : (인)

읍·면 담당자 확인 (인)	완도사랑상품권 카드가맹점 여부	지방세·세외수입 체납 여부
	여, 부	여, 부

완도군수 귀하

첨부
서류

- ① 개인정보 수집·이용 및 제공 동의서 1부
- ② 사업자등록증 사본(또는 사업자등록증명-최근 1개월이내) 1부
- ③ 2022년 매출액 증빙서류(부가가치세 과세표준증명원 또는 부가가치세 면세사업자 수입금액증명원 등)
- ④ 2022년 카드 매출액 증빙서류(POS 매출액 등)
- ⑤ 지방세 납세증명서 1부
- ⑥ 신청인 통장 사본 1부

붙임 3 개인정보 수집·이용 및 제공동의서

개인정보 수집·이용 및 제공 동의서

2024년도 영세 소상공인 카드수수료 지원사업과 관련하여 「개인정보보호법」 제15조제1항제1호, 제17조제1항제1호 및 제24조제1항제1호에 따라 아래와 같이 개인정보의 수집·이용에 관하여 귀하의 동의를 얻고자 합니다.
내용을 자세히 읽으신 후 동의 여부를 결정하여 주시기 바랍니다.

1. 수집·이용에 관한 사항

☐ 수집·이용 목적

- 2024년도 영세 소상공인 카드수수료 지원사업 대상 선정 및 지급 통계자료 수집

☐ 수집·이용할 항목

- 2024년도 영세 소상공인 카드수수료 지원사업 신청서 상의 개인정보 및 업체정보

☐ 보유·이용기간 : 5년

- 위 개인정보는 수집·이용에 관한 동의일로부터 보유목적 달성시 또는 정보주체가 개인정보 삭제를 요청할 경우 지체 없이 파기합니다.

☐ 동의를 거부할 권리 및 동의를 거부할 경우의 불이익

- 위 개인정보의 수집·이용에 관한 동의는 완도군 2024년 영세 소상공인 카드수수료 지원사업의 수행을 위해 필수적이므로 이에 동의하셔야 이후 절차를 진행할 수 있습니다. 선택항목의 수집·이용에 관한 동의는 거부하실 수 있으며, 다만 동의하지 않을 시는 경우 해당 사업의 신청이 불가합니다.

☐ 위와 같이 귀하의 개인정보를 수집·이용하는 것에 동의합니까?

제공하는 개인정보 항 목	성명, 생년월일, 휴대폰번호, 이메일 업체명, 업체대표자명, 사업자등록번호 업종, 업체주소, 업력, 상시근로자 수 연매출액, 카드매출액, 통장계좌 등	<input type="checkbox"/> 동의함 <input type="checkbox"/> 동의하지 않음
---------------------	--	--

2024년 월 일

업체명 : 성명 : (서명 또는 인)

완도군수 귀하

2. 2024년 임산부 친환경농산물 꾸러미 지원사업 신청 홍보

◇ 미래 세대의 건강을 위해 임산부에게 친환경농산물을 공급하여 친환경농산물 소비 촉진 및 생산농가 활성화 기여

□ 사업개요

- 신청기간 : '24. 3. 25.(월)까지
- 신청대상 : '23. 1. 1. 이후 출산한 산모 또는 신청일 현재 임산부
- 신청방법 : (온라인)통합쇼핑몰(www.ecoemall.com) 개별 신청
- 추첨예정 : '24. 3. 26.(화) ~ 3. 29.(금) * 도 일괄추첨
- 사업내용 : 친환경농산물 꾸러미 공급(48만원/인) *자부담 96천원

3. 2024년 수도권 향우 친환경농산물 지원사업 신청 홍보

◇ 수도권 향우들에 대한 친환경농산물 판촉 활동 강화를 통해 애향심 고취와 친환경농산물 소비 확대

□ 사업개요

- 신청기간 : 선착순 모집
- 신청대상 : (1순위) 서울, 경기, 인천 거주 전남 향우
(2순위) 그 외거주 전남 향우(전남 및 광주 거주 제외)
- 사업내용 : 친환경농산물 꾸러미 공급(50만원/인) *자부담 25만원

□ 협조사항

- 신청을 희망하는 대상자가 누락되지 않도록 적극 홍보하여 주시기 바람

담 당 자 완도읍장 안태호 산업팀장 김태엽 담당자 문주연 (☎550-6152)

4. 2024년 전략작물직불제 신청 안내

- ◇ 논을 활용·관리하는 농업인 등의 소득안정과 식량자급률 제고, 쌀 수급안정 및 논 이용율 제고

□ 사업개요

- 신청기간 : (동계작물)'24. 3. 31.까지 /(하계작물)'24. 5. 31.까지
※ 이행점검(동계 4~5월, 하계 8~10월) → 직불금 지급(11~12월)
- 신청장소 : 완도읍사무소 산업팀
- 신청대상 : 농업경영정보를 등록하고 기본요건을 충족한 농업인, 농업법인, 식량작물공동경영체
- 기본요건 : 농어업경영체법에 따라 농업경영정보에 등록된 지급대상 농지 및 지급대상 농업인 등의 요건을 모두 충족하는 자
- 지급단가 : ha당 50만원 ~ 430만원 지급
 - (동계) 밀, 보리 등 식량작물, 조사료 ha당 50만원
 - (하계) 가루쌀·두류 200만원, 옥수수 100만원, 조사료 430만원
 - (이모작) 밀·조사료+가루쌀·두류 이모작 ha당 100만원 추가지급
- 필요서류
 - (필수) 직불등록신청서, 지급대상 농지를 증명하는 서류, 지급대상자임을 증명하는 서류
 - (필요시) 지급대상 농지 확인서, 영농증명 자료, 임대차계약서 등

□ 협조사항

- 신청을 희망하는 대상자가 누락되지 않도록 적극 홍보하여 주시기 바람

담 당 자 완도읍장 안태호 산업팀장 김태엽 담당자 문주연 (☎550-6152)

5. 2024년 논 타작물 재배지원 신청 안내

◇ 논에 벼 대신 다른 소득작물 재배를 유도하여 쌀 과잉문제를 선제적으로 대응하고 쌀 이외 식량작물 자급률 제고

□ 사업개요

- 신청기간 : 2024. 3. 31.까지
※ 이행점검(8~10월) → 사업비 지급(11~12월)
- 신청장소 : 완도읍사무소 산업팀
- 신청대상 : 농업경영정보를 등록을 한 농업인(법인)
- 지원단가 : m²당 200원
- 사업내용 : 논에 벼 대신 타작물 재배시 지원
- 지원품목 : 두류, 일반작물(팥거름작물, 식용옥수수, 고구마, 메밀 등)
 - 식용옥수수의 경우 전락작물직불제(국비100%) 대상에 포함되어, 단작 100만원/ha 비용을 지급받은 필지는 100만원(도비) 추가 지원
 - 제외품목 : 가루쌀, 조사료, 두류(전락작물 지급대상), 잔디 조경수, 화훼 등 다년생 작물 및 무, 배추, 마늘, 양파, 고추, 대파 등 수급 불안 작물
- 신청서류 : 사업신청서, 농업경영체등록 확인서
- 신청방법 : 필지단위로 신청, 농업인(법인) 최소 1,000m² 이상, 농지소유자 뿐만 아니라 임차 농업인도 허용(실경작자)

□ 협조사항

- 신청을 희망하는 대상자가 누락되지 않도록 적극 홍보하여 주시기 바람

담 당 자 완도읍장 안태호 산업팀장 김태엽 담당자 문주연 (☎550-6152)

붙임 1	논 타작물(벼 감축협약, 전락작물 직불금, 논타작물) 지원 비교
-------------	--

(단위: ha당)

품목군	품목	벼 감축협약 (공공비축미 추가배정)	전락직불금 (국비)	논타작물 (도비)
두류	콩	○ (150포대/ha)	○ (200만원)	X
	팥			
	녹두			
	완두			
	기타두류			
가루쌀	가루쌀	X	○ (200만원)	X
하계 조사료	수단그라스	○ (300포대/ha)	○ (430만원)	X
	옥수수			
	총채벌			
	기타			
일반작물	들깨	○ (300포대/ha)	X	○ (200만원)
	참깨			
	고구마			
	메밀			
	수박			
	딸기			
	감자			
	땅콩			
	기타작물			
	식용옥수수		○ (100만원)	○ (100만원)
녹비작물	꽃거름 수단그라스 등	○ (300포대/ha)	X	○ (200만원)
3년생 이하 관목	철쭉 등	X	X	○ (200만원)
휴경	휴경	○ (300포대/ha)	X	X

1 2024년 수산물 직거래 택배비 지원사업 모집 홍보

◇ 수산물 판매 위축으로 어려움을 겪고 있는 어업인(단체)에게 유통 비용을 일부 지원하여 수산물 소비 촉진 활성화 도모

□ 사업개요

- 신청기간 : 2024. 2. 5. ~ 2. 29.
- 지원대상 : 어업인경영체 등록자로 본인이 직접 생산한 수산물과 수산물가공품을 직거래하는 어업인, 어업인 소매업체, 어업법인, 생산자단체, 수산물 유통사업자
- 대상기간 : 2024. 4. 1. ~ 10. 31. 택배이용분
- 지원내용 : 택배비의 50%
- 지원한도 : 개인 2백만원, 법인·단체 3백만원
- 신청장소 : 읍사무소 수산팀

[사업자 선정 및 청구기간]

가. 사업자 선정 우선순위

① 어업인 ② 어업인 소매업체 ③ 어업법인·생산자단체 ④수산물유통사업자

나. 대상기간 : 2024. 4. 1. ~ 10. 31. 기간내 택배 이용분

다. 청구기간 : 5월, 7월, 9월, 11월(해당 월 말일까지)

□ 협조사항

- 수산물을 직거래하는 어업인이 신청할 수 있도록 적극 홍보

담 당 자 완도읍장 안태호 수산팀장 김경록 담당자 김미나 (☎550-6161)

1. 2024년 노후경유차 조기폐차 지원사업 홍보

◇ 미세먼지 등 대기오염물질 발생의 근원적 감소를 위하여 운행 가능한 노후 경유차 또는 노후 건설기계를 조기 폐차하고, 차량 구매 시 보조금을 지원하는 사업 홍보

□ 개 요

- 신청기간 : 2. 19.(월) ~ 3. 8.(금)
- 신청방법 : 완도읍사무소 환경팀 또는 인터넷 www.mecar.or.kr
- 사 업 량 : 430대 / 5등급 230대, 4등급 200대, 건설기계(3월접수)
- 지원대상
 - 배출가스 4·5등급 경유자동차 및 2009.8.31. 이전 배출허용기준을 적용하여 제작된 도로용 건설기계 3종(덤프트럭, 콘크리트믹서트럭, 콘크리트 펌프트럭)
 - 자동차 성능·점검 시 정상가동 판정을 받은 차량
 - 정부 및 지방자치단체 지원을 통해 배출가스저감장치를 부착하거나 저공해 엔진으로 개조한 사실이 없는 차량
- 지원금액
 - 3.5톤 미만 상한액 5등급 300만원, 4등급 800만원
 - 3.5톤 이상 상한액 5등급 440~3,000만원, 4등급 720~7,800만원

□ 협조사항

- 노후경유차 지원 대상 주민에게 안내 및 홍보 바람

담 당 자 완도읍장 안태호 환경팀장 이문기 담당자 정일영 (☎550-6149)

붙임 1 신청서

조기폐차 보조금 지급대상 확인 신청서										처리기간 10일		
소유자	①성명			②생년월일								
	※ 법인일 경우 '대표자' 정보 필수 기재(지급대상확인서 전자고지 발급시 필요)											
	<input type="checkbox"/> 성명 : <input type="checkbox"/> 주민번호 : <input type="checkbox"/> 휴대전화 :											
	③주소											
	④휴대전화(차주 본인)						⑤FAX					
대 상 자동차 및 지게차 또는 굴착기	⑥차량번호			⑦차대번호								
	⑧ <input type="checkbox"/> 자동차 <input type="checkbox"/> 건설기계			<input type="checkbox"/> 연식()년 <input type="checkbox"/> 배기량()CC 정원(승합) 명 규격(건설기계 해당) () 중량(화물) <input type="checkbox"/> 적재중량()톤 <input type="checkbox"/> 총중량()톤								
	⑨차명(건설기계명) 및 형식			/		⑩용도		자가용 / 영업용				
	⑪등록일자(차령)			년 월 일			⑫사용연료		경유			
운행 상태	⑬정기검사일자			⑭검사기관								
환경개선부담금 대상 여부				<input type="checkbox"/> 자동차			<input type="checkbox"/> 해당 <input type="checkbox"/> 미해당 ※ 해당 차량은 환경개선부담금 수시분(폐차입고일 전일 까지 발생) 납부를 완료하고 납부 증명서를 보조금 지급 청구서 제출시 반드시 첨부하여야 함					
위와 같이 차량을 조기폐차 하고자 하오니 조기폐차 보조금 지급이 가능한지 여부를 확인하여 주시기 바랍니다. ※ 참고사항 : 지급대상확인서 발급일(별지2호)까지 사용본거지 또는 말소등록일 까지 소유자 변경 시 보조금 지급이 불가할 수 있으며, 구비서류 등을 허위로 제출하는 경우 관련법에 따라 환수 조치 및 처벌 받을 수 있음												
<div style="text-align: right;"> 년 월 일 신청자 : (서명 또는 인) </div>												
완도군수 귀하												
구 비 서 류	신청인 제출서류						담당공무원 또는 절차대행자 확인사항			수수료		
	개인	1. 자동차 소유자의 신분증 사본 1부. 2. 자동차등록증 또는 건설기계등록증사본 1부.						1. 자동차 또는 건설기 계 등록원부 2. 자동차 또는 건설기 계 검사결과			없음	
	법인	1. 사업자등록증(또는 고유번호증) 사본 1부. 2. 자동차등록증 사본 1부										
	해당자	1. 기초생활수급자·차상위계층 및 소상공인 증명서 1부. 2. 배출허용기준 증빙 서류 1부. (도로용 3종 건설기계 해당) 3. 차량 사양 증빙서류(제작사 또는 보험회사)										
본인은 이 건 업무처리와 관련하여 「전자정부법」 제21조제1항에 따른 행정정보의 공동이용을 통하여 담 당 공무원 또는 절차대행자가 위의 '담당 공무원 또는 절차대행자 확인사항'을 확인하는 것에 동의합니다.												
<div style="text-align: right;"> 신청인 (서명 또는 인) </div>												

1. 해안·도시지역 지하수 해수침투 관측망 관측결과 알림

◇ 해수침투 관측공 주변 농경지의 해수침투 상황을 알려서 해수 침투에 의한 피해가 발생하지 않도록 하고자 함

□ 완도읍 해수침투 관측소 제원

연번	관측소명	위치	설치연도	비고
1	정도1	중도리 766	1999	
2	화흥1	정도리 980-2	2009	
3	화흥2	대신리 1234-1	2014	
4	화흥3	대신리 1264	2000	

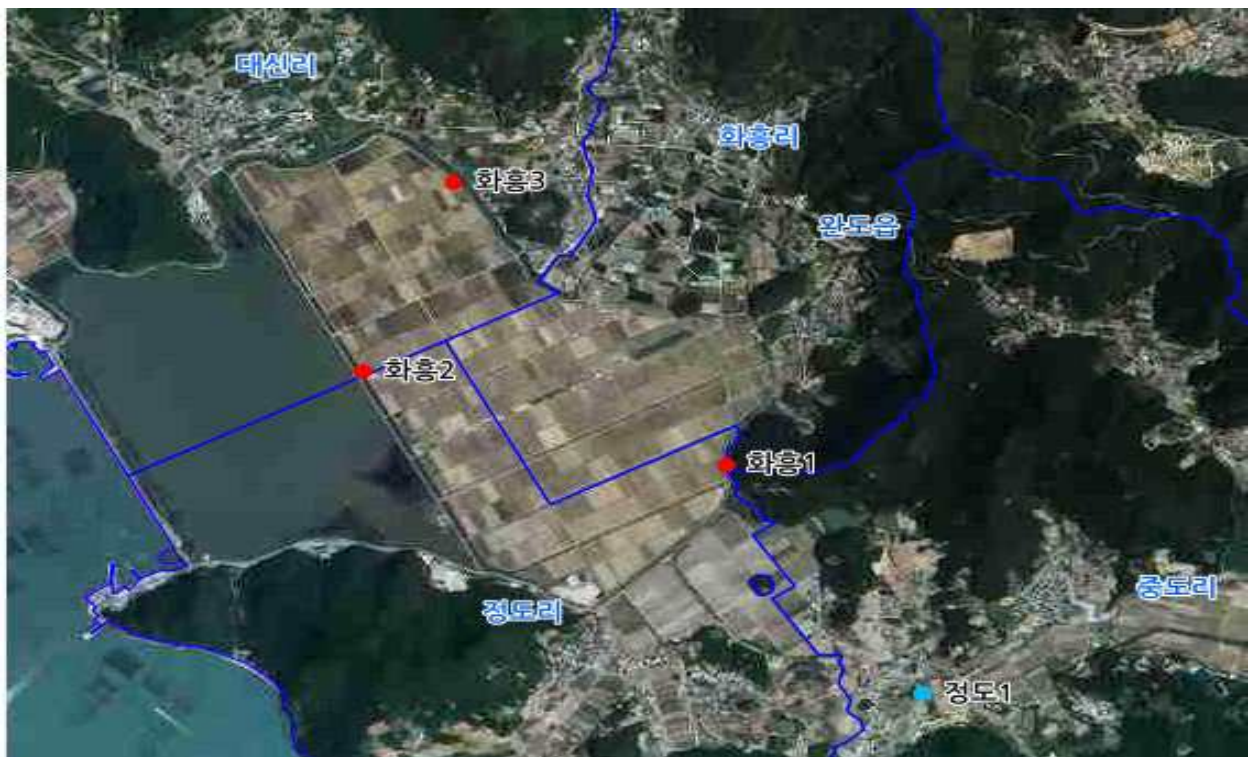

□ 2024년 1월 해수침투 관측결과

완도읍	중도리	766	정도 1	염도(%)	0.4 ~0.41	0.4 ~0.41	0.4 ~0.41	0.4 ~0.41	정상	-
				전기전도도	662 ~677	665 ~679	668 ~681	669 ~684	정상	-
완도읍	정도리	980-2	화흥 1	염도(%)	1.9 ~1.93	1.9 ~1.94	1.9 ~1.94	1.91 ~1.94	심각	-
				전기전도도	3,162 ~3,221	3,168 ~3,226	3,169 ~3,232	3,173 ~3,236	심각	-
완도읍	대신리	1234-1	화흥 2	염도(%)	점검중	점검중	점검중	점검중	점검중	-
				전기전도도	점검중	점검중	점검중	점검중	점검중	-
완도읍	대신리	1264	화흥 3	염도(%)	4.8 ~4.91	점검중	점검중	점검중	점검중	-
				전기전도도	7,992 ~8,188	점검중	점검중	점검중	점검중	-

□ 협조사항

- 각 마을 이장께서는 지하수 이용·관리 시 염해 피해를 예방할 수 있도록 전파 바람

담 당 자 완도읍장 안태호 건설팀장 김창삼 담당자 김상훈 (☎550-6171)

메 모

[illegible]