

2024. 1. 11.(목)

금 일 농 협 회 의 실

## 2024년 1월 이장회보



- ◎ 본 회의서류는 공문서로서의 효력을 갖습니다.
- ◎ 주민에게 널리 알리고 실천에 최선을 다해주시기 바랍니다.
- ◎ 마을 전 임원이 회람하여야 합니다.



금 일 읍

# 목 차

## 총 무 팀

① '24년 청년부부 결혼축하금 지원사업 홍보 .....	1
② '24년 청년 자격증 응시료 지원사업 홍보 .....	2
③ '24년 문화누리카드 재충전 안내 .....	3
④ '24년 1월 자동차세 연납 안내 .....	4

## 맞춤형복지팀

① 「희망2024 나눔캠페인」 홍보 .....	5
② '24년 정부양곡 판매가격 변경 및 신청 안내 .....	6
③ '24년 기초연금 신청 안내 .....	7

## 민 원 팀

① 관외 전입자 거주 여부 확인 .....	8
② 장기 미수령 주민등록증 수령 안내 .....	9

## 산 업 팀

① 종량제봉투 사용 및 재활용품 분리배출 협조 .....	10
② '24년 봄철 산불방지대책 추진 적극 협조 .....	11
③ '24년 농어민 공익수당 지원사업 신청 · 접수 .....	12
④ 여성 농어업인 행복바우처 신청 · 접수 .....	13
⑤ 귀농인 정착 및 농가주택수리비 지원사업 홍보 .....	14

## 수 산 팀

① '24년 해양수산사업 신청 안내 .....	15
② '23년 수산공익직불금 지급 안내 .....	16

## 건 설 팀

① '24년 제1회 농어촌 빈집정비사업 신청 안내 .....	22
② 가로등 신설 및 보수 수요조사 .....	23
③ 화장실 변기 물티슈, 위생용품 사용금지 홍보 .....	24
④ '24년 1월 (2차) 자동차 출장검사 일정 안내 .....	25

## 1. 2024년 청년부부 결혼축하금 지원사업

청년세대 결혼 초기 경제적 부담 완화와 안정적인 지역정착을 지원하기 위함.

### □ 개요

- 전라남도에 거주하는 청년부부의 결혼 초기 경제적 부담을 덜어드리고 도내에 안정적으로 정착할 수 있도록 1부부당 결혼축하금 200만원을 지원함.

### □ 신청대상 및 신청시기

- (연령) 혼인신고일 기준, 남녀 모두 만 49세 이하
- (혼인) 2022. 7. 4. 이후 혼인신고한 부부
  - ※ 부부 중 누구라도 기 수령한 경우 제외(생애 1회)
- (거주) 연령, 혼인, 거주 요건을 모두 충족하는 청년부부
  - 1) 혼인신고 이후, 부부 모두 전라남도에 6개월 이상 거주  
(주민등록등본 주소로 확인, 지급기한 내 타 시도 전출자 제외)
  - 2) 부부 중 1명(신청자)는 신청일부터 지급일까지 해당 시군에 주소를 두고 거주 (도내 주소 이전 가능, 타 시도 전출 시 지급제외)
- (신청시기) 혼인신고일 기준, 6개월 경과되는 날부터 1년 6개월 되는 날까지

### □ 협조사항

- 각 마을 이장님들께서는 마을방송 등을 통하여 관내 거주하는 청년들이 신청할 수 있도록 적극 홍보하여 주시기 바람.

업무담당

금일읍장 김용식

총무팀장 백창국

(☎ 550-6190)

## 2. 2024년 청년 자격증 응시료 지원사업

청년의 구직활동 경제적 부담 완화 및 취업능력개발 지원을 위함.

### □ 개 요

- 사업기간: '24. 1. ~ 12.\* 예산 소진 시 사업 조기 종료(선착순 모집)
- 지원인원: 30명 내외
- 사업대상: 신청일 기준 완도군 거주 19세~49세 미취업 청년
- 지원내용: 실제 결제한 응시료 및 교재 비용 합산  
연 10만원 한도 내 지원(1인당 최대 2회까지 신청 가능)
- ※ 지원하는 금액은 신청인이 실제로 지출한 응시료 비용으로 산정

### □ 신청방법

- 신청기간: '24. 1. 2. ~ 12. 10. → 기간 중 매월 1~10일 신청 접수
- 신청방법: 읍사무소 총무팀 방문

### □ 협조사항

- 마을방송 등을 통하여 관내 거주하는 청년들이 신청할 수 있도록 적극 홍보하여 주시기 바람

업무담당

금일읍장 김용식

총무팀장 백창국

(☎ 550-6190)

### 3. 2024년 문화누리카드 자동재충전 안내

#### □ 자동재충전

- 기 간: '24. 1. 22.(월)~1. 25.(목)
- 대상자: 2023년도 문화누리카드 발급 후 사용이력이 있으며, 2024년에도 수급자격을 유지한자
- 제외 대상자: 복지시설 발급자, 보유한 카드 유효기간이 '24. 1. 까지인 카드 소지자, '23년도 전액 미사용자 등
- 금 액: 개인당 13만원
- 사용기간: 2024. 2. 1.~ 12. 31

#### □ 협조사항

- 문화누리카드 대상자들에게 해당 사항을 홍보해 주시고 문화누리 카드는 올해 2월 이후 사용 가능하다고 안내 바람.

**업무담당**    금일읍장 김용식    총무팀장 백창국    담당자    이은서(☎ 550-6192)

## 4. 2024년 1월 자동차세 연납 안내

### □ 개 요

- '24. 1. 31. 까지 납부를 완료해야만 세액공제 혜택 적용 가능
- 변경사항: 공제세율 2024년 6.41%, 2023년 10%
  - 전국 동일하게 공제혜택 감소 추세

### □ 신청방법

- 신청기간: '24. 1. 9.(화) ~ 1. 31.(수) 15:00까지
- 신청방법
  - 1) 전화 · 방문 신청  
금일읍사무소(☎061-550-6192) 및 완도군청(550-5233, 5265)
  - 2) 인터넷 신청  
위택스([www.wetax.go.kr](http://www.wetax.go.kr))  
※ 위택스 신고는 16일부터 가능하며 상위 연납신청 접수 중지 기간 참조
  - 3) 스마트폰 앱: 스마트 위택스

### □ 기타사항

- 전년에 연납으로 납부까지 완료된 차량은 별도 신청 없이 연납 부과
- 기간 내 미납부시 6월, 12월에 정기분으로 고지
- 기간을 놓친 납세자는 3월(5.27%), 6월(3.53%), 9월(1.75%) 연납 신청할 수 있음

### □ 협조사항

- 자동차세 연납신청으로 세액할인 혜택을 받을수 있도록 주민들에게 홍보 바랍니다.

**업무담당** 금일읍장 김용식    **총무팀장** 백창국    **담당자** 이은서(☎ 550-6192)

## 1. 「희망2024 나눔캠페인」 홍보

### □ 개 요

- 모금기간: 2023. 12. 1. ~ 2024. 1. 31.(62일간)
- 목표금액: 27,800천원 ※희망2023 목표액 - 26,200천원 (전년도대비 약 6% 증가)
- 참여대상: 전 읍민, 출향인, 기관·사회단체 등
- 성금접수: 금일읍사무소 맞춤형복지팀
- 마을별 모금 권장액(세대당 7,500원)

(단위: 원)

마을명	세대수	권장금액	마을명	세대수	권장금액
감 목 리	270	2,025,000	동 송 리	101	757,500
상 화 전 리	31	232,500	월 송 리	190	1,425,000
하 화 전 리	111	832,500	동 백 리	204	1,530,000
신 평 리	124	930,000	황 제 리	12	90,000
구 동 리	136	1,020,000	죽 동 리	113	847,500
척 치 리	154	1,155,000	소 랑 리	64	480,000
신 도 리	19	142,500	다 랑 리	15	112,500
도 장 리	211	1,582,500	우 도 리	4	30,000
일 정 리	91	682,500	섭 도 리	4	30,000
궁 향 리	65	487,500	장 도 리	9	67,500
용 향 리	44	330,000	원 도 리	9	67,500
총 도 리	78	585,000	기관단체 외	-	12,357,500

현재까지 모금액 4,250천원 (모금액 대비 15.3%)

### □ 협조사항

- 각 마을 이장님께서서는 주민들이 성금 모금에 적극 동참할 수 있도록 많은 관심과 홍보 바람

업무담당 맞춤형복지팀장 문수진

담당자 문수진 (☎ 550-6200)

## 2. 2024년 정부양곡 판매가격 변경 및 신청 안내

「양곡관리법」에 따라 매년 기초수급가구 및 차상위계층에 할인된 가격으로 정부양곡을 지원하여 저소득층 생활 안정을 도모하고자 함.

### □ 개 요

- 신청대상: 생계, 의료, 주거, 교육급여 대상자 또는 차상위 계층 중 정부양곡 구입을 희망하는 자
- 신청상한: 1인당 월10kg
- 공급일자: (예정)신청한 달의 마지막 주
- 공급방법: 택배배송
- 양곡단가

(단위:원)

구 분		생계·의료 급여 수급자	주거·교육급여 수급자 및 차상위계층	비 고
양곡 대금	10kg	2,500	10,000	

- 신청방법: [매월 10일까지 입금](#)
  - [입금계좌: \(농협\) 351-1134-8900-03 금일읍사무소 정부양곡](#)
  - [입금자명: "세대주+마을명"](#) ※ (예시) 홍길동감목리

### □ 협조사항

- 신청대상, 신청방법 등 안내하시어 양곡신청 희망자가 누락되지 않도록 적극 홍보 바람

업무담당 맞춤형복지팀장 문수진

담당자 정유영 (☎ 550-6201)



### 3. 2024년 기초연금 신청 안내

만 65세 이상 어르신들의 노후생활 부담을 덜어드리고자 가구의 소득인정액 기준 이하인 노인 가구에 기초연금을 지원함

#### □ 개 요

○ 신청기간: 연중 수시

※ 만65세 생일이 속하는 달의 1개월 전부터 신청 가능(1959년 2월생까지 신청)

○ 신청자격: 만 65세 이상

○ 신청서류: 신분증, 통장, 금융정보제공동의서 등

○ 지급기준: 가구 소득인정액 이하인 대상자

(소득인정액 기준)

2023년		2024년	
단독 가구	부부가구	단독 가구	부부가구
2,020,000원	3,232,000원	2,130,000원	3,408,000원

\* 소득인정액 = 월 소득평가액 + 재산의 월 소득환산액

○ 지 급 액

2023년		2024년	
단독 가구	부부가구	단독 가구	부부가구
323,180원	517,080원 (1인 258,540원)	334,810원	535,680원 (1인 267,840원)

※ 기초연금액은 가구유형, 소득인정액 수준에 따라 감액될 수 있음

#### □ 협조 사항

○ 기초연금 신청자격 도래자가 사전 신청하여 생일이 속한 달부터 지원받을 수 있도록 홍보하여 주시기 바람

업무담당 맞춤형복지팀장 문수진

담당자 정유영 (☎ 550-6201)

## 1. 관외 전입자 거주 여부 확인

관외 전입자를 대상으로 주민등록 전입신고 사항과 거주사실이 다른 위장전입 또는 허위전입자를 사전에 방지하고자 함.

### □ 현 황

- 전입기간: '23. 12. 19. ~ '24. 1. 8.
- 대 상: 5개 마을 / 10명

마 을 명	대상인원	마 을 명	대상인원
도장리	1	죽동리	3
감목리	4	동송리	1
신평리	1		

### □ 협조사항

- 전입자에 대하여 해당 주소에 실제 거주 여부를 확인하신 후 전입신고 사후 확인서에 서명하여 민원실로 제출 바람.

**업무담당** 민원팀장 이인숙

담당자 남유은(☎550-6211)

## 2. 장기 미수령 주민등록증 수령 안내

주민등록증 신규·재발급 신청 후 수령하지 않고 장기로 민원팀에 보관돼 있는 신분증에 대해 조속한 시일내에 수령하도록 함.

### □ 현 황

○ 주민등록증 신규·재발급 신청 후 미수령자(5개 마을/8명)

마을명	성 명	마을명	성 명
감목리	김혜영	도장리	신영숙, 신정열, 안기태, 김주웅
일정리	조찬우	동백리	한인순
죽동리	이주향		

※ 수령 가능자 : 본인 또는 대리인(직계혈족, 17세 이상 동일 세대원)

### □ 협조사항

○ 이장님께서서는 명단 확인 후 대상자에게 수령토록 홍보 바람.

**업무담당** 민원팀장 이인숙

담당자 남유은(☎550-6211)

## 1. 종량제봉투 사용 및 재활용품 분리배출 협조

주민들을 위한 청결한 정주여건 조성과 환경보전을 위하여 생활쓰레기의 효율적인 처리에 관심과 협조 요망

### □ 일반현황

- '95. 쓰레기 종량제 봉투 사용 및 재활용품 분리수거제도 도입
- 도입 초기 불편 제기와 각종 민원에도 불구하고 현재 제도 정착

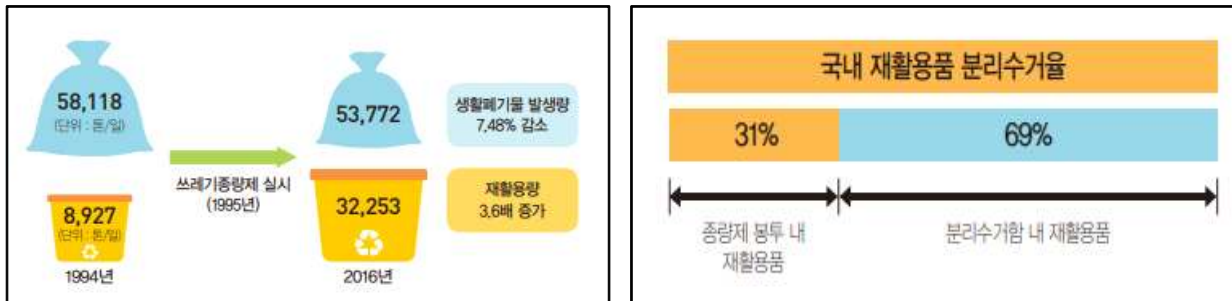

### □ 문 제 점

- 종량제봉투 사용 참여 저조 : 12읍면 중 최하위권
- 재활용 불가능한 쓰레기 배출시 관심과 참여 필요

### □ 협조사항

- 소각이 가능하고 재활용 불가능한 쓰레기만 종량제 봉투 사용
- “오일통” 과 “락카” 는 끝까지 사용 후 구멍 뚫어 모아서 배출
- “음식물쓰레기” 는 전용 소형 봉투(5리터) 사용 및 “동물뼈”는 따로 배출
- 청소차 상차 불가한 무게가 있는 대형쓰레기는 (50kg)마대 사용 협조(2천원/개)

업무담당 산업팀장 한태영

담당자 김도량 (☎550-6232)

## 2. '24. 봄철 산불방지대책 추진 적극 협조

인명·재산피해 예방과 산림자원 보존 위한 산불방지대책 홍보 및 일상생활 속 이행사항 협조 요망

### □ '22. 11. ~ '23. 10. 화재발생 현황(마을·원인·기간별)

구 분	합 계	화목리	월송리	신구리	기 타	비 고
건 수	26	8	5	5	8	
%	100	31	20	20	29	

구 분	합 계	산 불	쓰레기	기 타	비 고
건 수	26	7	13	6	
%	100	27	50	23	

구 분	합 계	11~12	1 ~ 3	4 ~ 6	7 ~ 10	비 고
'22	4	4				
'23	22		8	9	5	
%	100	15	31	34	20	

### □ 현황분석

- 마을과 뒷산 중간지점 밭 또는 해안가 등에서 영농잔재물과 어업쓰레기 소각이 50% 점유하며 산불 확산 우려 높음
- 산불조심 기간 외 연간 일정하게 발생하고 있으므로 상시 예찰과 관심 필요

### □ 협조사항

- 고령층·어업인 대상 농작물 자재 및 쓰레기 불법소각 금지 홍보
- 설날·대보름 등 특정 주기 사전 마을방송 실시
- 적발시 무관용원칙에 따른 “과태료 및 고발” 조치 예정 홍보 협조

**업무담당** 산업팀장 한태영

**담당자** 맹헌철 (☎550-6221)

### 3. '24. 농어민 공익수당 지원사업 신청 · 접수

농·어업에 종사하는 주민들의 지원 정책에 누락·오류 지급되는 사례가 없도록 기한내 신청서 접수 협조 요망

#### □ 사업개요

- 지 급 액 : 60만원(상품권)
  - 지급대상 : 농어업 및 임업경영체 등록 경영주(중복시 택 1)
    - '23. 1. 1. 이전부터 지원대상 확정시까지 전남도 내에 주소 유지
    - '23. 1. 1. 이전 경영체 등록 및 계속 종사자(경영주)
  - 지급제외
    - 전전년도('22.) “농어업 외 종합소득금액” 3,700만원 이상
    - '23. 직불금 등 보조금 부정수급이 있는 경우
    - '23. 농지법, 수산업법 위반 처분자
    - 공무원 및 공공기관 임직원 등
- ※ 실제 거주를 같이 하면서 세대를 분리한 사람

#### □ 추진절차

- 신청서 제출 : 2. 8.까지 (읍사무소)
- 지원대상자 검증 및 선정 : 3. 4.까지 (읍사무소)
- 지원대상자 확정 : 3. 29.까지
- 상품권 지급 : 4월 이후

#### □ 협조사항

- 자격요건, 기재사항 사실여부, 전산 입력 등 행정 처리를 위하여 2. 8.까지 읍사무소 제출 요망
- ※ 「여성 농어업인 행복바우처 지원사업」과 병행 처리 추진

**업무담당** 산업팀장 한태영

**담당자** 박민홍 (☎550-6222)

## 4. 여성 농어업인 행복바우처 신청 · 접수

문화적 여건이 열악한 농어촌 지역 여성농어업인에게 문화활동 기회제공을 위한 바우처 지원 관련 접수 협조 요망

### □ 사업개요

- 배정인원: 618명(신청 인원 초과시 제외 기준 마련하여 선정)
- 지원금: 20만원/인(전용카드)
- 지급대상: 실제 영농에 종사하는 여성농어업인
  - '23. 1. 1. 이전 전남도 거주 및 실제 영농에 종사하는 여성 농어업인
  - 20세 이상 ~ 75세 이하('49. ~ '04.)
- 지급제외
  - 농수산 외 사업자 등록 및 (회사 등에 채용되어 급여를 받는)전업적 직업
  - 전전년도('22.) “농어업 외 종합소득금액” 3,700만원 이상

### □ 추진절차

- 신청서 제출: 2. 8.까지 (읍사무소)
- 지원대상자 선정 및 확인: 3. 8.까지 (읍 → 군)
- 지원대상자 확정 및 보고: 3. 15.까지 (군 → 도)
- 카드 발급: 4월

### □ 협조사항

- 자격요건, 기재사항 사실여부, 전산 입력 등 행정 처리를 위하여 2. 8.까지 읍사무소 제출 요망

업무담당 산업팀장 한태영

담당자 박민홍 (☎550-6222)

## 5. 귀농인 정착 및 농가주택수리비 지원사업 홍보

귀농인이 안정적으로 정착하여 영농에 종사할 수 있도록 주거환경 개선을 지원하고자 함

### □ 사업개요

- 지원규모: 9세대
  - 사 업 비: 세대당 5백만원 이내
  - 지원대상
    - 정착지원: 영농규모 확대, 농업(축산)시설 확충 및 개보수
    - 주택수리: 농가주택 및 부속시설 리모델링
  - 지원자격
    - 이주기한: 관내 전입일 6개월 이후 ~ 5년 미경과, 실거주, 농업종사
    - 거주기간: 관내 전입일 기준 이주 직전 도시지역에서 1년 이상 거주
    - 교육이수: 농업 관련 교육 50시간 이상 이수
    - 기준자격: 농업경영체 등록자
- ※ 주택수리: 농가 단독주택 매매 또는 임대 5년 이상

### □ 추진절차

- 사업신청: 읍사무소(정착지원 신청서 10종, 주택수리 15종)
- 사업자 선정 : 군(위원회 심사)
- 보조금 지급 및 사후관리 절차 시행

### □ 협조사항

- 희망자가 1. 24.(수)까지 신청할 수 있도록 마을 홍보

**업무담당** 산업팀장 한태영

**담당자** 박민홍 (☎550-6222)





## 1. 2024년 해양수산사업 신청 안내

2024년 해양수산사업자 모집 공고에 따라 사업희망자가 기한 내에 사업을 신청할 수 있도록 적극 홍보하고자 함

### □ 개 요

- 신청기간: ~ '24. 1. 18.(30일간)
- 대 상 자: 2024년 해양수산사업
- 대상사업: 다목적인양기설치사업 외 65종
- 사 업 비: 38,198백만원

### □ 향후 추진계획

- ~ '24. 1. 18. : 사업자 모집
- '24. 1. : 현지조사
- '24. 2. : 사업자 선정

### □ 협조사항

- 마을방송 및 회의 등을 통하여 신청을 원하는 어업인이 누락되는 일이 없도록 적극적으로 홍보 바랍니다.

업무담당 수산팀장 조운숙

담당자 정명구 (☎550-6231)

## 2. 2023년 수산공익직불금 지급 안내

2023년 수산공익직불금 일정과 진행현황 등을 적극 홍보하고자 함

### □ 사업개요

#### 1. 목 적

- (소규모)어업경영 규모가 영세한 소규모 어가에 대한 직불금 지원을 통해 어업인의 보편적 소득안정을 도모하고, 수산업·어촌의 공익기능 증진에 기여
- (조건불리)어업생산성이 낮고 정주여건이 불리한 도서 및 접경지역 거주 어업인에 대한 조건불리지역 직접지불금 지원을 통해 소득보전과 지역활성화 도모

#### 2. 근거법령

- 「수산업·어촌 공익기능 증진을 위한 직접지불제도 운영에 관한 법률」(이하 '수산직불제법') 제18조의2(소규모어가 직접지불제도의 시행)
- 「수산업·어촌 공익기능 증진을 위한 직접지불제도 운영에 관한 법률」(이하, '수산직불제법') 제6조(조건불리지역 직접지불제도의 시행)

### □ 신청 개요

- 지급대상: 조건불리지역 직불금, 소규모어가 직불금
- 신청 및 선정현황

종 류	지급액(만원)	2022년도 신청건수	2023년도 신청건수	선정건수
조건불리지역	개인 64	1,078	1,112	272
	마을 16			
소규모어가 (‘23년 신규)	개인 120	-	1,106	626
	마을 0			

※ 소규모어가, 조건불리지역 직불제 중복수령 불가

- 지급일정: 2024년 1월 중

### □ 협조사항

- 수산공익직불금 지급 일정에 대하여 홍보 바랍니다.

업무담당 수산팀장 조운숙

담당자 한유림 (☎550-6204)

# [별지] 2024년 해양수산사업 모집 내역

(단위 : 천원)

일련 번호	사 업 명	사업량	사 업 비(천원)					비고
			계	국비	도비	군비	자담	
	합 계		36,199,107	8,767,269	6,982,428	11,757,607	8,691,803	
1	다목적인양기설치	9개소	837,500	-	670,000	167,500	-	7.5톤
2	대형크레인설치사업	1개소	200,000	-	140,000	60,000	-	15톤
3	복합다교시설능치	13개소	1,750,000	-	1,400,000	350,000	-	
4	수산물매입사업	16개소	225,000	-	202,500	22,500	-	53개 품종
5	어패류방류사업	4개소	40,000	-	-	40,000	-	꼬막/바지락
6	바다정원화사업	1개소	165,000	-	49,500	115,500	-	잘피
7	해양수산물재활용지원사업	1식	625,000	-	500,000	125,000	-	수협단체
8	전복먹이용해조류저장공급사업	1식	150,000	-	-	150,000	-	단체
9	불가사리구제사업	1식	35,700	-	10,710	24,990	-	단체
10	양식어장정화사업	1식	500,000	-	400,000	100,000	-	어촌계
11	양식어장정화사업(이월)	1식	147,460	-	117,968	29,492	-	어촌계
12	해양쓰레기선상집하장설치	1식	600,000	-	300,000	300,000	-	10개소 내외
13	조업중인양쓰레기수매사업	1식	400,000	-	200,000	200,000	-	수협

일련 번호	사 업 명	사업량	사 업 비(천원)					비고
			계	국비	도비	군비	자담	
14	바 다 지 킴 이 3 6 5 기 동 대 운 영	1식	100,000	-	-	100,000	-	한수연
15	적 조 피 해 대 비 어류양식환경개선물질 공 급 사 업	1식	135,000	-	-	67,500	67,500	전남서부 어류양식 수협
16	적 조 방 제 장 비 (액화산소 공급기) 지 원 사 업 ( 이 월 )	1식	165,000	132,000	-	-	33,000	육상양식 여가
17	양식장 · 어장 경계 표지시설 설치지원 사 업	1식	250,000	-	100,000	100,000	50,000	
18	연 안 · 구 획 어 업 어선 · 어구감척사업	1식	770,000	700,000	35,000	35,000	-	
19	친환경 에너지절감 장 보 급 사 업	1식	330,533	99,160	-	99,160	132,213	
20	어선사고예방시스 구 축 사 업	1식	197,667	59,300	59,300	-	79,067	
21	연 재 배 치 어 사 장 업	1식	2,000,000	600,000	-	1,400,000	-	
22	낚 시 어 선 승 선 단 말 기 지 원 사 업	1식	50,000	-	15,000	15,000	20,000	
23	수 산 물 판 로 개 척 지 원 사 업	1식	479,000	-	143,700	239,500	95,800	협회
24	수 산 물 직 거 래 택 배 비 지 원 사 업	200명	200,000	-	40,000	60,000	100,000	어기당 1,000
25	수 산 물 T V 홈 쇼 평 방 송 판 매 지 원 사 업	4개소	70,000	-	17,500	35,000	17,500	
26	대 형 유 통 기 업 대 입 점 지 원 사 업	1식	75,000	-	30,000	45,000	-	
27	도 시 군 협 업 농 촌 인 수 기 획	1식	33,700	-	10,110	23,590	-	남도장터

일련 번호	사 업 명	사업량	사 업 비(천원)					비고
			계	국비	도비	군비	자담	
28	수산물소비용추진사업 마케팅지원사업	7개소	200,000	-	-	200,000	-	
29	수산물가공분야 에너지절감시설 보급사업	1개소	500,000	250,000	-	150,000	100,000	
30	수산물가공설비 지원사업	2개소	62,333	18,700	5,610	13,090	24,933	개소당 50백만원 이내
31	수산물산지가공 시설(이월)	1개소	1,263,000	-	378,900	378,900	505,200	
32	수산물공동저온 저장시설사업	1개소	900,000	-	450,000	270,000	180,000	
33	수산물저온저장 시설사업	1개소	400,000	-	200,000	120,000	80,000	
34	수산물소형저온 저장시설사업	23개소	299,000	-	44,850	104,650	149,500	
35	수산물소형저온 저장시설사업 (이월)	2개소	25,000	-	3,750	8,750	12,500	
36	수산물소포장재 지원사업	6개소	62,980	-	11,340	26,450	25,190	개소당 10백만원 이내
37	수출용수산물 가공시설(이월)	4개소	80,000	-	14,400	33,600	32,000	개소당 20백만원
38	마른김가공업체 시설개선사업	8개소	320,000	-	48,000	112,000	160,000	개소당 40백만원
39	마른김가공업체 호이스트개선사업 (이월)	4개소	160,000	-	24,000	56,000	80,000	개소당 40백만원
40	친환경수산물위생 건조시설(이월)	1개소	300,000	-	90,000	90,000	120,000	

일련 번호	사 업 명	사업량	사 업 비(천원)					비고
			계	국비	도비	군비	자담	
41	위 생 포 장 재 지 원 사 업	1식	80,000	-	-	40,000	40,000	
42	마 른 김 포 장 재 지 원 사 업	1식	400,000	-	-	200,000	200,000	
43	ASC 인증 심사비 지 원 사 업	1식	233,204	-	69,962	116,602	46,640	
44	친환경 유기수산물 인증비 지원사업	1식	75,334	-	22,601	37,667	15,066	
45	유 기 수 산 물 인 증 컨설팅 지원사업	1식	140,000	-	-	70,000	70,000	
46	수산동물 질병예방 백신공급사업(백신)	1식	1,500,000	450,000	-	450,000	600,000	수협
47	친 환 경 에 너 지 보 급 사 업 (해수열 히트펌프)	25대	3,000,000	1,800,000	-	600,000	600,000	
48	친환경 에너지 보급 사 업 ( 인 버 터 )	39대	1,197,515	718,509	-	239,503	239,503	
49	이 상 수 온 대 응 지 원 사 업	2식	537,000	429,600	-	-	107,400	수협회
50	전 복 일 유 통 상 자 단 지 화 보 급 지 원 사 업	1식	1,496,667	-	224,500	523,833	748,334	
51	유 망 양 식 품 종 총 자 공 급 사 (가 리 비 )	1식	30,314	-	4,547	10,610	15,157	이월 사업비 포함
52	양 식 장 관 리 기 설 치 지 원 사 업	6대	180,000	-	32,400	75,600	72,000	
53	폐사어 처리 수거비 지 원 사 업	1식	60,000	-	-	60,000	-	수협
54	광어항생제 잔류 및 쿠도아충 검사 지원	1식	50,000	-	-	50,000	-	수협

일련 번호	사 업 명	사업량	사 업 비(천원)					비고
			계	국비	도비	군비	자담	
55	완 도 양 식 광 어 비상품어 수매자금 지 원	1식	140,000	-	-	70,000	70,000	수협
56	백신접종 납치 부작용 완 화 제 지 원 사 업	1식	80,000	-	-	40,000	40,000	수협
57	가을철 전복 먹이 공 급 지 원 사 업	1식	120,000	-	-	120,000	-	협회
58	김 종 묘 공 급 사 업	50,000 상자	200,000	-	-	100,000	100,000	상자당 4,000원 이내
59	미역·다시마 종 묘 공 급 사 업	16,000틀	400,000	-	-	200,000	200,000	틀당 25,000원 이내
60	물 김 채 취 망 규 격 화 지 원 사 업	1식	249,200	-	37,380	87,220	124,600	
61	김 활 성 처 리 제 지 원 사 업	1,405 드럼	281,000	-	42,150	182,650	56,200	드럼당 20만원 이내
62	유 망 양 식 품 종 종 자 공 급 사 업 ( 감 태 , 곰 피 )	900틀	45,000	-	6,750	15,750	22,500	틀당 50,000원 이내
63	양식어장자동화시설 장 비 지 원 사 업	40대	400,000	-	200,000	120,000	80,000	대당 10백만원
64	비 식 용 해 조 류 자 원 화 건 조 시 설 건 립 사 업	1식	1,200,000	360,000	-	360,000	480,000	
65	인 증 부 표 보 급 지 원 사 업	1식	9,000,000	3,150,000	630,000	2,520,000	2,700,000	

## 1. 2024년 제1회 농어촌 빈집정비사업 신청 안내

농어촌지역의 노후·불량주택 및 방치된 빈집을 철거하여 쾌적하고 안전한 주거환경을 조성하고자 함

### □ 개 요

- 지원근거 : 농어촌정비법 제67조
- 신청기간 : 2024. 1. 8. ~ 1. 22.(14일)
- 사 업 량 : 24동(동당 2,500천원)
  - ※ 상반기 내 철거 완료가 가능한 빈집
- 지원기준 : 노후·불량주택 및 1년 이상 방치된 빈집, 건축물
- 제외대상 : 건축물 소유권이 확실하지 않은 자
- 심사 및 통보
  - 완도군 지방보조금 심의위원회에서 심사·선정
  - ※ 동일(또는 유사) 사업으로 타 부처 및 시·도에 중복 제출한 경우 심사 제외
  - ※ 사업 선정 후 동일(또는 유사) 사업 지원 사실이 확인된 경우 선정 취소
  - 지방보조금심의위원회 심의 결정일 개별 통지(예정)

### □ 협조사항

- 이장님들께서는 주민들에게 읍사무소를 통해 빈집정비사업을 신청할 수 있도록 홍보 바랍니다.

**업무담당** 건설팀장 유주현

**담당자** 유주현(☎550-6240)



## 2. 가로등 신설 및 보수 수요조사

가로등 신설 및 보수를 통하여 야간 통행 시 주민 불편 사항을 해소하고자 함

### □ 가로등 신설 및 보수

연 번	마을명	위 치	지주식	부착식	비 고
1					신설 / 보수
2					신설 / 보수
3					신설 / 보수
4					신설 / 보수

### □ 협조사항

- 이장님들께서는 가로등 신설 및 보수 수요조사를 하여 건설팀에 제출하여 주시기 바랍니다.

업무담당 건설팀장 유주현

담당자 김재철(☎550-6242)

### 3. 화장실 변기 물티슈, 위생용품 사용금지 홍보

최근 화장실 변기에 버린 물티슈, 위생용품 등이 하수관로를 통해 유입되어 관로 막힘으로 하수 역류 민원 발생

#### □ 홍보 리플렛

**하수구, 변기, 싱크대에  
버리면 하수관이 막혀요**

**변기, 하수구에 버리면 안돼요**

물티슈·여성용품·음식물찌꺼기·  
폐기름·걸레용품·비닐류 등

☒ 음식물 찌꺼기는 거름망을 이용하여 분리 배출  
☒ 폐식용유·동물성기름 하수구 투입 금지

**하수처리에  
나쁜 영향을 주는  
치명적인 물질을  
하수구에 투입할 경우  
악취가 발생합니다.**

 **환경수질관리과**

#### □ 협조사항

- 이장님들께서는 주민들에게 화장실 변기에 물티슈, 위생용품 등을 버리지 않도록 안내 바랍니다.

업무담당 건설팀장 유주현

담당자 김재철(☎550-6242)

## 4. 2024년 1월 (2차) 자동차 출장검사 일정 안내

### □ 개 요

- 일 시 : 2024. 1. 23.(화) 10:20 ~ 11:50
- 장 소 : 금일수협 다시마위판장
- 대 상 : 자동차 정기검사기간 도래 차량
- 지참서류 : 자동차등록증
- 검사비용

구 분	경형	소형	중형	대형	비 고
검사비용	17,000원	23,000원	26,500원	29,000원	

### □ 협조사항

- 이장님들께서는 주민들에게 기간 내 검사를 받을 수 있도록 마을 방송 안내 등을 통하여 홍보 바랍니다.

업무담당 건설팀장 유주현

담당자 김재철(☎550-6242)