

모두가 즐기는  
희망찬 미래완도

등 록 번 호	완도읍 -
등 록 일 자	2022. 10. 25.
결 재 일 자	2022. 10. 25.
공 개 구 분	공 개

# 이 장 회 보



발행일 / 2022. 10. 25.(화)

발행인 / 완 도 읍 장

발행처 / 완도읍사무소

☎ 061-550-6117

본 회보는 공문서로 취급하며 주민들이 열람할 수 있도록 공공장소에 비치하시기 바랍니다.

# 목 차

## 총무팀

- ① 2022 완도 빙그레 웃음축제 개최····· 1
- ② 제15회 완도사랑 군민 건강 걷기 대회····· 6
- ③ 2022년 완도군 문해교육사 신규 양성과정 운영 안내 및 홍보····· 7
- ④ 『2022~2023 전라남도 방문의 해』남도 숙박할인 Big이벤트 참여관광객 모집····· 10

## 복지1팀

- ① 2022년 노인의 날 행사 추진 협조····· 11

## 복지2팀

- ① 2022 우리동네 복지기동대 홍보····· 14
- ② 위기가구 발굴 만관 협동 전수조사····· 16
- ③ 2022년 주민등록 사실조사 관련 '복지 취약계층 가구' 조사····· 17
- ④ 청년부부 결혼 축하금 지원 신청 홍보····· 18

## 민원팀

- ① 2022년 주민등록 사실조사 추진 협조····· 19

## 산업팀

- ① 2022년 시설원에 생산비 절감 지원사업 추가 안내····· 22
- ② 23년 고구마 무병묘 사전 수요조사 안내····· 25
- ③ 2022년 완도군 계량기 정기검사 안내····· 26

## 수산팀

- ① 2023년 농·어업 분야 외국인계절근로자 수요조사 접수····· 27
- ② 불법 양식시설 특별단속 계획 알림····· 29
- ③ 2022년 하반기 도지사품질인증 신청 알림····· 30
- ④ 어류 등(패류·종묘)의 입식·분망 및 출하신고 철저····· 31

## 환경팀

- ① 2022년 운행차 배출가스 저감장치 및 동시저감장치 장착 지원사업 시행 안내··· 32
- ② 생활폐기물 불법투기 집중단속 안내····· 33
- ③ 가을철 산불예방 및 단속강화 홍보····· 35
- ④ 유희토지 조림사업 신청 접수····· 37
- ⑤ 2000~2022년 환경개선부담금 납부 안내····· 38

## 건설팀

- ① 완도 군관리계획(재정비)에 따른 홍보요청····· 39
- ② 완도군 자연재해저감 종합계획 재수립(안) 주민공청회 참석협조 요청····· 41

## 1 2022 완도 빙그레 웃음축제 개최

완도읍의 '빙그레 웃는 섬'의 의미를 계승하고, 관광객과 함께 미소짓는 행복의 땅을 실현함으로써 완도의 관광산업 및 지역경제 활성을 도모하고자 함

### □ 주요 내용

- 축제 명칭 : 제12회 읍민의 날 기념 2022 완도 빙그레 웃음축제
- 개최일자 : 2022. 11. 4. (금) ~ 11. 5.(토) / 1박2일  
(4일: 노인잔치, 전야제/ 5일: 개막식, 축제)
- 개최장소 : 완도읍 해변공원 일원
- 마을 대항전 : 윗놀이(1명), 노래자랑(1명), 승부차기(여자성분만 6명)

### □ 협조 사항

- 이장님들께서는 많은 주민들이 참여 할수 있도록 홍보바랍니다.

담당자

완도읍장 김희수 총무팀장 이희승 담당자 이혜인 (☎550-6117)

(붙임 1. 신청서)

## 2022 완도 빙그레 웃음축제 참가신청서

<마을명 : >

### ㉠ 노래자랑 참가자(1명)

성명		생년월일	
신청곡명	1순위 :	주소	
	2순위 :	연락처	

- ※ 노래자랑은 마을순번으로 정하며, 첫날 (11월 4일) 예선전 노래는 1절만 부름.
- ※ 신청곡명 1순위가 같을 경우, 접수 순위가 빠른 마을에 우선권 부여
- ※ 행사 특성상 가급적 빠른 리듬의 노래를 선곡 신청바람.

### ㉡ 율놀이 참가자(1명)

성명		연락처		생년월일	
----	--	-----	--	------	--

- ※ 진행 관계상 조 추첨을 통해 2개 마을 대표 1명씩이 한 조가 되어 오전 중 예선 경기 진행
- ※ 8강까지는 정식 율놀이로 진행 후 4강부터는 명량 경기로 진행됨(4강-마을별 참가자 2명)

### ㉢ 마을대항 골 때리는 그녀 승부차기 참가자(6명)

성명		연락처		생년월일	
				주소	
성명		연락처		생년월일	
				주소	
성명		연락처		생년월일	
				주소	
성명		연락처		생년월일	
				주소	
성명		연락처		생년월일	
				주소	
성명		연락처		생년월일	
				주소	

- ※ 골기퍼가 직접 승부차기 참여할 경우는 5명으로 신청 가능함

완도 빙그레 웃음축제 추진위원장 귀하

## 2

## 제15회 완도사랑 군민 건강 걷기 대회

군민들의 건강에 대한 관심을 높이고 실천할 수 있는 분위기를 조성하고 걷기대회를 통하여 군민결속과 화합으로 지역발전의 계기를 마련하고자 함

### □ 행사 개요

- 일 시 : 2022. 11. 01.(화) 13:00 ~ 17:00
- 장 소 : 완도읍 편백숲 일원(소가용리)
- 집 결 지 : 농어민 문화체육센터
- 대 상 : 완도군민 누구나
- 주최/주관 : 완도군 건강한 지역사회운영협의회
- 주요 내용 : 식전행사, 개회식, 걷기대회, 식후행사, 부대행사 등
- 문의처 : 완도군 건강한 지역사회운영협의회(061-554-8907)

### □ 협조 사항

- 이장님들께서는 주민들이 참여할 수 있도록 홍보바랍니다.

**담당자**

완도읍장 김희수 총무팀장 이희승 담당자 정호용 (☎550-6112)

## 3

## 2022년 완도군 문해교육사 신규 양성과정 운영 안내 및 홍보

문해교육 저변 확대 및 프로그램 운영을 위한 완도군 문해교육사 신규 인력을 양성하고자 함

### □ 사업 개요

- 교육기간 : 2022. 11. 11. ~ 11. 25. / 매주 금, 토
- 교육장소 : 문화예술의 전당 문화홀
- 신청자격 : 고졸 이상의 성인
- 신청방법 : 11. 7.(월)까지 신청서 작성 후 이메일 제출([jeoche@korea.kr](mailto:jeoche@korea.kr))
- 세부일정

요 일	시 간	강 의 내 용	담당 교수	비 고
11. 11.(금)	09:30-13:00	▶문해교육사 입문 및 워크숍	강영숙	
	14:00-17:00	▶평생교육과 문해교육의 이해	박영도	
	18:00-22:00	▶문해교육과정의 이해와 실제	박영도	
11. 12.(토)	09:00-13:00	▶문해학습자 글쓰기 지도법	전성원	
	13:00-17:00	▶성인문해학습자의 이해	조선미	
11. 18.(금)	09:30-12:30	▶문해교사를 위한 기초국어, 한글지도	정성경	
	13:30-16:30	▶교수설계와 교수학습과정안 작성	김차순	
	16:30-19:30	▶성인문해수업의 실제 시연	강희숙	
	19:30-22:00	▶문해교육사의 역할과 자세	김주호	
11. 19.(토)	09:00-11:30	▶문해교실 운영 방법과 전략	이영주	
	12:30-15:00	▶창의적 체험활동 프로그램 개발과 운영	김은진	
	15:00-17:00	▶우리지역 문해교육과 새교실 만들기	박남수	
11. 25.(금)	09:30-12:00	▶문해교육 수업안 개발 발표 및 지도	강영숙	
	13:00-17:30	▶문해교육 수업안 개발 발표 및 지도	강영숙	
	18:30-21:30	▶종합평가 및 수료식	강영숙	

### □ 협조 사항

- 이장님들께서는 군주민들이 많이 참여 할수 있도록 홍보바랍니다.

**담당자**

완도읍장 김희수 총무팀장 이희승 담당자 이해인 (☎550-6117)

## ‘2022 문해교육사 기본과정(3급)’ 참가 신청서

- 5 -



## 2022년 문해교육사(3급)양성' 선행조사서

사진첨부 가산점	<p>가. 기본 사항</p> <p>○이 름:</p> <p>○생년월일:</p> <p>○문해경력: _____ 년 _____ 개월</p> <p>○하 는 일:</p> <p>○완도거주기간:</p>
----------	--

※ 참가자 선발의 중요한 정보가 되므로 **지면을 늘려서** 가능한 물음마다 구체적이고 상세하게 작성해주세요!  
요!

### 나. 내가 생각하는 문해교육

○

### 다. '문해교육사 양성과정' 지원 동기와 목적

○

### 라. <문해교사의 역할과 자세>에 관한 나의 생각

○

### 마. '문해교육사 양성과정' 수료 후 나의 문해교육 활동에 대한 향후 계획(구체적으로)

○

### 바. 자기소개 나의 삶(인생관과 살아온 길, 자신의 장·단점 및 봉사 등)

○



「2022~2023 전라남도 방문의 해」를 맞이하여 외부 관광객 유입 및  
관광산업 활성화를 도모하고자 함

## □ 사업 개요

- 모집기간 : 2022. 10. 20. ~ 12. 30.
- 모집대상 : 공고일 기준 주민등록상 광주광역시 및 전라남도 외 주소가  
있는 개별 관광객 중 완도군 사업대상 숙박업소 이용자  
(최초 1회에 한함)
- 지원내용 : 10만원 이상 4만원, 7만원 이상 3만원, 7만원 미만  
2만원
- 신청방법 : 완도군 지정 숙박업소 중 1개소 선택하여 유선 예약 후  
→ 신청서류(신청서, 주민등록초본) 완도군 제출 담당자  
이메일(rlawlal22@korea.kr)
- 문 의 처 : 관광과 관광정책팀(061-550-5411)

## □ 협조 사항

- 이장님들께서는 많은 관광객들이 참여 할수 있도록 홍보바랍니다.

**담당자**

완도읍장 김희수 총무팀장 이희승 담당자 이혜인 (☎550-6117)

1

2022년 노인의 날 행사 추진 협조

10월 경로의 달을 맞이하여 경로효친 분위기를 확산시키고 감소하고  
내실있는 행사 추진

□ 행사개요

- 일 시 : 2022. 11. 4.(금) 11:00 ~ 16:00  
※ 어르신 윗놀이 및 식전행사 09:00 ~ 11:00
- 장 소 : 해변공원 일원
- 참석인원 : 65세 이상 어르신 1,500여명
- 주 관 : 사단법인 대한노인회 완도군지회 완도읍노인분회

□ 추진내용

- 주요행사
  - 어르신 윗놀이 예선 및 식전행사 / 노인건강체조 외 2
  - 제1부(기념식) / 노인강령, 유공자표창, 기념사, 축사 등
  - 제2부(위안행사) / 중식, 이벤트 공연, 어르신 장기자랑 등
- ※ 중식은 도보로 10분 이내 행사장 주변 식당 이용 / 각 마을 노인회장+이장 협의
- ※ 마을 배정액 17,800천원은 마을별로 노인인구대비 배정할 예정임(별도 통보)

□ 협조 사항

- 이장님들께서는 마을주민들이 많이 참여할 수 있도록 홍보바람

담당자

완도읍장 김희수 복지1팀장 정현숙 담당자 김승연 (☎550-6133)

## 제26회 노인의 날 행사 일정표

시 간			주 요 내 용	비 고
부터	까지	소요		
《웃놀이 예선, 식전행사》				
09:00	10:20	80'	○ 어르신 웃놀이 예선	청 년 회
10:20	11:00	40'	○ 식전공연 ▶ 노인건강체조, 어린이재롱, 남성중창단 '블루'	사 회 자
《기념식, 11:00 ~ 12:00》				
11:00	11:05	5'	○ 개회, 국민의례	사 회 자
11:05	11:10	5'	○ 내빈소개 / 삭제	사 회 자
11:10	11:15	5'	○ 노인강령 낭독	최 종 문 분 회 장
11:15	11:25	10'	○ 표창장 수여 (모범노인2, 효행자1, 노인복지기여자1)	군 수
11:25	11:30	5'	○ 표창패 수여 (노인복지기여자2)	임 규 성 지 회 장
11:30	11:35	5'	○ 기념사	임 규 성 지 회 장
11:35	11:40	5'	○ 축사	군 수
11:40	11:45	5'	○ 축사	이 철 도 의 원
11:45	11:50	5'	○ 축사	조 영 식 군 의 원
11:50	12:00	10'	○ 경품 추첨(군수, 도의원, 군의원, 자회장) 및 폐회	사 회 자
《중식, 12:00 ~ 13:30》				
12:00	13:30	90'	○ 읍면별(식당)	
《어르신 웃음잔치, 13:00 ~ 16:00》				
13:30	14:40	70'	○ 어르신 웃음잔치(신민요, 품바)	사 회 자 (경품 추첨 수시)
14:40	15:40	60'	○ 어르신 웃놀이 결선 및 시상	사 회 자
15:40	16:00	20'	○ 경품 추첨(분회장, 읍장) 및 폐회	사 회 자

(붙임2. 행사장 식당 목록)

□ 행사장 주변 식당 목록

(단위: 명, 천원)

연 번	상호	수용인원	메뉴	가격대	연락처	식권 여부	비고
계	23개소	1,757					
1	라이차이	128	중화요리	6~50	553-5050	○	
2	날마다식당	80	매운탕	15(1인)	552-2177	○	
3	미원횃집	90	장어탕, 매운탕	40~50	554-2506	○	
4	대성회식당	50	중화요리	6~40	554-5577	○	
5	전사마	120	물회, 회덮밥	15~20(1인)	552-4559	○	
6	황제회관	70	불고기백반, 굴비백반	15~18(1인)	554-8581	○	
7	바다풍경	56	장어탕, 우럭매운탕	50~80	554-9900	○	1만원 백반은 주문 안받음
8	흥부식당	45	백반, 탕류 생선모듬구이	10~40	554-1404	○	
9	서민회관	50	생선구이백반	11	554-8067	○	좌식
10	상화식당	200	상화정식	10	554-4484	○	
11	방갈로쌈밥	60	고기/고등어/삼합 쌈밥	10	554-8816	○	
12	금성가든	50	돌솥밥/보리밥 정식	9	554-5264	○	
13	미풍식당	62	우삼겹해장전골 수육 등	9	555-2201	○	
14	황가네해물짬 뽕	100	중화요리	6~50	552-9300	○	
15	황금식당	60	비빔밥 상계미역국등	15	554-6886	○	
16	경해루	40	중화요리	8~9	554-3548	○	
17	빙그레국밥	70	국밥류/수육	8~9	553-4533	○	
18	산골식당	30	생선구이/게장백반	16	553-7758	○	
19	돈육구이	36	삼겹살/백반	13	553-6692	○	
20	일억조식당	200	전복요리	15	552-1457	○	
21	명품해물탕	80	아구찜, 해물탕	50~80	554-4900	○	4인기준
22	곰집	50	조림류, 매운탕	12	553-2547	○	
23	해변식당	30	백반/매뉴변경가능	9	554-8452	○	

## 1 2022 우리동네 복지기동대 홍보

‘이웃의 어려움은 동네가 해결’ 사회분위기 확산 및 생활 밀착형 복지서비스 지원 등 생활복지 안전망 구축을 위함

### □ 사업개요

- 명 칭 : 우리동네 복지기동대
- 구 성 : 복지기동대 8명(관련 전문가, 이·통장, 전기·가스·주택

설비종사자 등)

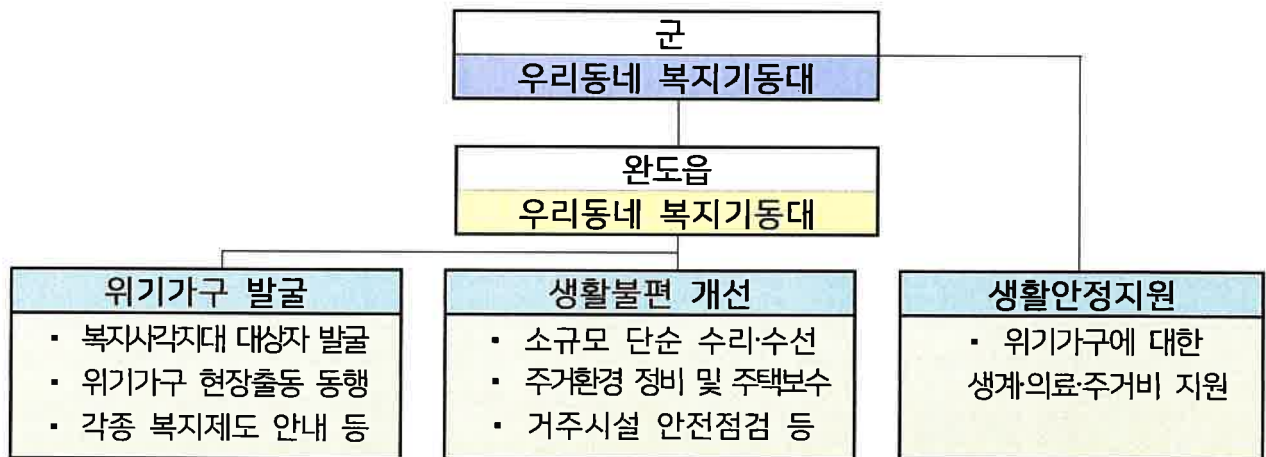

- 사업내용 : 사회취약계층 생활불편 개선 및 위기가구 발굴·지원 등  
 (생활불편개선) 소규모 수리·수선, 주거환경 개선 등  
 (생활안정지원) 위기상황에 처한 가구에 생계, 의료, 주거비 지원  
 (위기가구발굴) 복지사각지대 발굴 및 현장 실태조사 지원  
 (민관협력구축) 다양한 일상생활 문제 해소를 위한 민간자원 발굴·연계
- 지원대상 : 국민기초생활수급자, 차상위계층, 기초연금수급자, 저소득취약가구, 장애인 등

## ○ 지원내용

- 생활불편개선(소규모 수리·수선 주거환경 개선 등) : 가구당 최대 30 ~ 100만원
- 생활안정지원(생계·의료·주거비 등) 연계

※ 지원 - 예산 소진시까지

## ○ 추진방법 : 완도읍 복지기동대 직접 수행

※ 생활 불편사항 일제점검 후 시급성 등 우선 순위에 따라 수리

## ○ 지원절차 : 사업추진 방법 다양한 대상자 발굴 지원

- ① 전화·방문 접수 또는 기동대 발굴 ⇒ ② 복지기동대 배정 및 현장 확인  
⇒ ③ 생활불편사항 및 처리

## □ 협조사항

- 복지기동대사업 홍보 및 대상자 발굴에 적극 협조하여 주시기 바람

**담당자**

완도읍장 김희수    복지2팀장 윤소라    담당자 이나영(☎550-6126)

## 2

## 위기가구 발굴 민·관 합동 전수조사

수원 세모녀 사건을 계기로 군민보호를 위한 선제적 강화대책 마련과 「복지사각지대 발굴 시스템」을 통한 상시적인 위기가구 집중 발굴·지원 필요

## □ 추진 개요

- 기 간 : '22. 9. 1. ~ 12. 31.(4개월간)
- 대 상 : 중앙발굴 통보자\*, 읍·면 발굴 등
  - (시스템발굴) 복지사각지대 발굴시스템 / 5차 위기정보 입수 대상자(78명)
  - \* 위기가구 전입·전출에 따른 대상자수 변동 예정
  - \* 18개기관으로부터 34종의 위기정보를 입수하여 지자체와 정보를 공유
  - (읍·면 발굴) 민·관합동 전수조사를 통해 제도권 밖의 틈새 은둔자 발굴
- 조사자원 : 민간자원 활용 및 저소득층에 접근성이 높은 지역자원 활용
  - (민간자원) 지역사회보장협의체, 이장, 우리동네복지가동대, 유관기관·단체 등
  - (지역 밀접 접촉자) 수도·가스 검침원, 집배원, 택배원 등
- 조사 방법
  - (군) 부군수를 단장으로 한 '복지사각지대 발굴지원 추진단' 구성(3개반)
  - (읍면) 읍면장을 단장으로 '위기가구 집중발굴 추진단' 구축 후 협력 단체 및 유관기관 협조를 통한 집중발굴 추진
  - 담당마을 공무원과 이장을 전담 관리자로 지정하고 주1회 이상 방문 및 상담
- 조사 결과 : 공적급여 신속 신청, 사례관리, 민간서비스 연계 등

## □ 협조 사항

- 이장님들께서는 홍보 및 대상자 발굴에 적극 협조하여 주시기 바람

담당자

완도읍장 김희수 복지2팀장 윤소라 담당자 이나영(☎550-6126)



주민등록 사실 조사를 실시하고 주민등록지-실거주지 관계를 일치시켜 복지지원을 받지 못한 복지 위기가구 발굴을 위함

## □ 추진 개요

○ 조사기간 : '22. 10. 24.(월) ~ 11. 28.(월)

○ 대 상 : 취약계층 84명

### 《 중점 조사 대상 》

- 복지 취약계층이 포함된 세대
  - 보건복지부에 의해'중앙 복지 위기가구 발굴대상자로'로 선정된 자 중 고위험군
  - 행안부 별도 대상자 배부
  - 그 밖에 지자체가 자체적으로 산정한 복지 위기가구 발굴 대상자(연락두절자 포함) 등
- 사망의심자가 포함된 세대
  - '21.12.18 ~ '22.9.30. 기간 중 복지부 HUB시스템 연계로 사망의심자로 통보된 자
  - 주민등록 시스템 내'6250. 사망의심자통보내역'메뉴 활용
- 장기결석 및 학령기 미취학아동이 포함된 세대
  - 「초·중등교육법 시행령」에 따라 '21.12.18. ~ '22.9.30. 기간 중 통보된 자
  - 교육기관(초등학교)으로부터 각 읍·면·동으로 통보된 사항을 활용

### ○ 조사 방법 : 합동조사(민원팀, 복지2팀)

- ① 취약계층 명부(복지부 자료) 중점 사실조사 대상 확인 ⇒ ② 취약계층 중점 사실조사 시행 ⇒ ③ 취약계층 중 주민등록지에서 실거주하지 않는 자를 공유(행안부) ⇒ ④ 위기가구 대상자 복지지원 연계, 주소지 불일치 전입 신고 독려

## □ 협조 사항

- 이장님들께서는 주민등록 사실조사(취약계층) 현장방문 확인 시 적극 협조하여 주시기 바랍니다

**담당자**

완도읍장 김희수    복지2팀장 윤소라    담당자 이나영(☎550-6126)

## 4

## 청년부부 결혼 축하금 지원 신청 홍보

저출산 대응을 위한 적극적인 청년층 결혼 장려를 위해 청년부부 결혼 축하금을 지원하고자 함.

## □ 추진내용

## ○ 신청자격

- 49세 이하, 1명 이상이 초혼인 부부
- 혼인신고일 기준, 완도군에 6개월 이상 주소를 두고 거주한 자
- 축하금 신청일 기준, 부부 모두 도내에 주소를 두고, 부부 중 1명 이상이 완도군에 주소를 두고 거주한 자

## ○ 지원내용

- 결혼 축하금 2백만원 지원

## ○ 신청시기

- 혼인신고일 기준, 6개월 경과 후부터 12개월까지

## ○ 구비서류

- 신청서, 개인정보동의서, 초본, 혼인관계증명서, 통장사본

## □ 협조사항

- 각 마을 이장께서는 해당 대상자가 지원 받을 수 있도록 홍보 바람

담당자

완도읍장 김희수

복지2팀장 윤소라

담당자 김시연 (☎6127)

## 민원팀

### 1 2022년 주민등록 사실조사 추진 협조

주민등록의 정확성 제고를 위한 사실조사를 추진하여, 주민등록지와 실거주지 불일치 해소를 위함

#### □ 주요내용

○ 추진기간 : 2022. 10. 6.(목) ~ 2022. 12. 30.(금)

○ 추진절차

10.6.~10.23.	10.24~11.18.	11.29.~12.25.
비대면-디지털	유선/방문조사	직권조치 및 주민등록표 정리

○ 조사대상 : 완도읍 전 세대

- 주민등록-실거주 사항이 다른 자 집중조사 실시

○ 조사체계 : 읍장(정), 민원팀장(부)을 책임자로 지정 사실조사 실시

- 조사반 : 2인 1조 / 각 마을이장 - 마을담당공무원

○ 조사방법

#### <조사 방식>

중점 조사 대상 세대에	포함	비대면-디지털 사실조사	불참 참여	⇒ ⇒ ⇒	방문 조사
	미포함				유선 조사

- 마을담당공무원과 마을이장 유선·방문 사실조사 시행

#### □ 협조사항

○ 주민등록 사실조사 시, 각 마을 이장께서는 사실조사에 적극 협조하여 주시기 바랍니다.

담당자

완도읍장 김희수

민원팀장 김현수

담당자 곽세인 (☎6142)

(앞쪽)

## ① 유선/방문 조사 대상 구분 방법

중점 조사 대상 세대에	포함	-	⇒	방문 조사
	미포함	비대면-디지털 사실조사	⇒	유선 조사
			⇒	

- 중점 조사 대상 세대에 포함      ☞ 방문 조사

### [중점 조사 대상 세대란?]

- ① 복지 취약계층이 포함된 세대,
- ② 사망의심자가 포함된 세대,
- ③ 장기결석 및 학령기 미취학아동이 포함된 세대와

## ② 유선/방문 조사 진행

- (기간) '22.10.24. ~ 11.18. (26일)
- (유의사항) '③ 조사 방식' 참고 및 이하 사항에 유의하여 조사

- 사실조사 시 이장증 및 사실조사원 증명서를 패용 또는 제시

### [개인정보 보호]

- 개인정보 포함 문서 지참 시 유출·분실 등 관리 주의
- 개인정보 포함 문서\* 유출·분실 시 담당 공무원에게 즉시 연락하고, 문서 회수를 위한 현장 확인 등에 적극 협조

\* 복지 취약계층 명단, 사망의심자 명단, 장기결석·미취학아동 명단 등

### [코로나19 방역]

- 방문 주소지에 감염의심자 혹은 확진자의 거주가 확인된 경우, 거주지 외부에서 폐문 상태로 통화를 통해 조사 시행
- 고열이 지속되거나 증상이 의심되는 경우 관할 보건소 문의 및 선별진료소 방문, 확진되었을 시 담당 공무원에게 연락

### [긴급 상황 대처]

- 안전사고 발생 시 응급조치 및 담당 공무원 연락 후 탄력적으로 현장 대응

(뒤쪽)

### ③ 조사 방식

- 사실조사의 실효성을 높이기 위해 **질문 방식에 주의**
  - 기존 세대명부에 기재된 사람의 거주 여부를 묻는 것이 아닌, **실거주자의 응답 내용을 바탕으로 세대명부를 확인**

#### [질문 예시]

- (세대명부를 보고) **여기 살고 계신 분이 A, B, C가 맞나요?**  
☞ **잘못된 예** (세대명부에 기재된 사람의 거주 여부를 묻는 방식임)
- (조사 대상자에게 먼저) **여기 살고 계신 분이 누구누구인가요?**  
→ (A, B라고 답할 경우) 세대명부 상에는 C도 거주한다고 기록되어 있는데, 이에 관해 혹시 잠시만 설명해주실 수 있을까요?  
☞ **옳은 예** (실거주자의 응답 내용을 세대명부와 비교하는 방식임)

- 중점 조사 대상 세대 방문 시 다음 사항에 유의
  - 복지 취약계층 및 사망의심자 거주 세대: 최대한 **예의를** 갖추어 조사
- 이른 아침, 늦은 밤 등의 방문을 가급적 피하되,  
부재 시 요일 및 시간을 달리하여(오후, 저녁 등) 재방문

### ④ 조사 이후 조치

- '22.11.11.까지 **조사 결과 및 관련 자료(세대명부) 일체를**  
**담당자에게 제출 및 반납**

### ⑤ 담당자 연락처

성명	곽세인	직급	지방행정급	연락처	061-550-6142
----	-----	----	-------	-----	--------------

### 1

### 2022년 시설원예 생산비 절감 지원사업 추가 안내

효율적인 장비 및 재배기술 적용으로 시설원예 재배농가의 냉·난방비 감소를 통해 생산성 향상 및 경영비 절감과 기후변화 확대에 따른 폭염 및 저온 등으로부터 재배농가 보호

#### □ 추진개요

- 신청기간 : ~ '22. 10. 27.까지
- 지원대상 : 채소·과수·화훼 등 원예작물 및 녹차·버섯·인삼 등 특용작물 재배 농업인(법인),생산자단체
- 지원내용
  - 냉·난방시설 지원 : 에너지절감형 농업용 냉·난방시설(전기)지원
  - 온도 저감 자재 지원 : 차광·차열제 및 차광막 등 지원

#### □ 협조사항

- 각 마을 이장께서는 농업인에게 적극 홍보하시어 농가가 신청이 누락되는 일이 없도록 10월 27일까지 제출하여 주시기 바랍니다.

**담당자**

완도읍장 김희수 산업팀장 황근영 담당자 조창환 (☎550-6152)

(붙임 1. 신청서)

시설원에 생산비 절감 지원사업 신청서						
신청자	법인(농가)명			상업장 등록번호		
	생산품목			재배규모	㎡	
	대표자			생년월일	(남/여)	
	주소			연락처	전화) :	
	사업장 소재지 주소				핸드폰) : 팩스) :	
신청 내역	냉·난방시설 (전기)	냉방시설		난방시설		*기타
	온도저감자제	차광제	차열제	차광막	*기타	
사업 계획	사업규모 (천원)	냉·난방시설 (전기)		* 사업내역과 사업비를 구체적으로 작성 (필요시 별지 작성하고 이 란에 요약)		
		온도저감자제		* 사업내역과 사업비를 구체적으로 작성 (필요시 별지 작성하고 이 란에 요약)		
	재원조달 (천원)	합계	보조			자담
			(소계)	도비	시군비	
위와 같이 시설원에 생산비 절감 지원사업을 신청합니다.						
<input type="checkbox"/> 사업신청과 관련하여 붙임과 같이 상기 개인정보의 수집이용에 동의합니다. <input type="checkbox"/> 사업신청과 관련하여 붙임과 같이 상기 고유식별번호(주민등록번호 등)의 수집·이용에 동의합니다. <input type="checkbox"/> 사업신청과 관련하여 붙임과 같이 상기 개인정보의 제공에 동의합니다.						
<div style="text-align: center;">년      월      일</div> <div style="text-align: center;">신청자 : (서명 또는 인)</div>						
시장·군수 귀하						
붙임 1. 사업계획서 1부. 2. 자부담 능력 입증 서류(현금잔고증명, 자부담금 입금 통장사본 등) 1부. 3. 사업신청에 필요한 기타 증빙자료(견적서 등) 1부. 끝.						



(붙임 2. 계획서)

## 시설원에 생산비 절감 지원사업 추진 계획서

### □ 사업개요

○ 사업량 :

○ 사업비 :            천원(도비        , 시군비        , 자담        )

### □ 사업 선정대상 내역

(단위 : 천원)

농가명 (법인명)	주 소	사업내용	사업량	사 업 비			
				계	도 비	시군비	자담

\* 사업별 단위(기준) : 면적으로 작성 가능한 사업량은 면적(m<sup>2</sup>)으로 작성

### □ 세부사업별 추진일정

○

## 2

## 23년 고구마 무병묘 사전 수요조사 안내

2023년 고구마 보급을 위한 국내육성 품종 무병묘(플러그묘, 종순)를 사전 주문 신청 받아 생산·증식을 추진하고자 함

### □ 추진개요

- 수요조사 : ~ '22. 10. 28.(금)까지
- 신청장소 : 농업기술센터
- 보급내용(5품종)

구분	품종명	품종특성	비고
꿀고구마	소담미	식미, 외관상품성, 저장성 우수	베니하루까 대체품종
밤고구마	진율미	다수성(조기, 보통기), 재배 안정성	밤고구마 1위
호박고구마	풍원미	다수성(저온 및 괴근 조기 비대)	조기재배 적합
	호감미	식미, 외관상품성 우수, 내병충 강함	호박고구마 1위
	호풍미	다수성, 내병성, 말랭이 가공특성 우수	안노베니 대체품종

### ○ 보급시기

보급형태	보급단가	보급시기	배송방법
플러그묘	850원/주	2월 상순 ~ 3월 중순	농업기술센터 일괄배송
종순	350원/주	4월 하순 ~ 5월 중순	

※ 플러그묘 : 자가 종순 증식용(72공 연결포트 식재) /  
종순 : 본밭에 바로 식재 가능(100주/묶음)

### □ 협조사항

- 각 마을 이장께서는 수요조사 결과를 10월 28일까지 농업기술센터로 제출하여 주시기 바랍니다.

**담당자**

완도읍장 김희수 산업팀장 황근영 담당자 조창환 (☎550-6152)

## □ 추진개요

- 검사기간 : 2022. 11. 23. ~ 11. 24.(2일간)
- 검사장소 : 해변공원 야외음악당
- 검사대상 : 형식승인을 받은 10t 미만의 상거래용 비자동저울



- 검 사 자 : 계량검사공무원
- 검사내용 : 검정연도, 최소 눈금 및 검정 눈금수, 명판 및 봉인확인
- ※ 정기검사 불응 시 계량에 관한 법률 제76조 제2항 따라 100만원 이하의 과태료 부과

## □ 협조 사항

- 각 마을 이장께서는 검사대상자가 누락되지 않도록 안내해주시기 바랍니다.

**담당자**

완도읍장 김희수 산업팀장 황근영 담당자 김승용 (☎550-6151)

## 1 2023년 농·어업 분야 외국인계절근로자 수요조사 접수

농어번기 일손부족을 해결하기 위해 외국인을 단기간동안 합법적으로 고용할 수 있도록 외국인계절프로그램을 운영함

## □ 사업개요

- 신청기간 : 2022. 10. 17. ~ 10. 31. /15일간
- 신청대상 : 농·어가, 영농·영어 조합법인 ※ 농·어업경영체 등록 필수
- 고용기간 : 5개월(E-8)
- 허용인원 : 작물별 재배면적(농업) / 수산물 생산 규모에 따라 차등배정(수산)
- 도입규모 : 고용주별 5~9명 이하 ※ 해조류양식기는 규모 및 상환없이 기본 5명 이내
- 접 수 처 : 농업분야 신청(산업팀) / 수산분야 신청(수산팀)

※ 입국후방접수 : 홀수 달로 신청 접수(1월 3월 5월 ....)

## □ 협조사항

- 각 마을(어촌계)에서는 외국인계절근로자 희망 농·어가 및 업체에 미신청으로 인한 불이익이 없도록 적극적으로 홍보하여 주시기 바랍니다.

담당자

완도읍장 김희수 수산팀장 김성균 담당자 서혁주 (☎550-6161)

## □ 허용업종 및 도입 규모

### 〈농업분야〉

작물종류	재배면적		재배면적(단위 : 1,000㎡)		
	재배면적	재배면적	재배면적	재배면적	재배면적
① 시설원예·특작	2.6미만	2.6~3.9미만	3.9~5.2미만	5.2~6.5미만	6.5이상
② 버섯	5.2미만	5.2~7.8미만	7.8~10.4미만	10.4~13미만	13이상
③ 과수	16미만	16~24미만	24~32미만	32~38미만	38이상
④ 인삼, 일반채소	12미만	12~18미만	18~24미만	24~30미만	30이상
⑤ 종묘재배	0.35미만	0.35~0.65미만	0.65~0.86미만	0.86~1.06미만	1.06이상
⑥ 기타원예·특작	7.8미만	7.8~11.7미만	11.7~15.6미만	15.6~19.5미만	19.5이상
⑦ 곡물	50미만	50~300미만	300~400미만	400~500미만	500이상
⑧ 기타 식량작물	7미만	7~10미만	10~13미만	13~16미만	16이상
⑨ 꽃감 가공	70점 미만	70~80점 미만	80~90점 미만	90~100점 미만	100점 이상
허용 인원	5명 이하	6명 이하	7명 이하	8명 이하	9명 이하

### 〈수산분야〉

허용 수산물		적용 수산물
해조류	육상 가공·생산	㉠ 김 건조, ㉡기타
	양식(해상 채취, 육상 가공)	㉢ 해조류 ㉣ 해조류종자 * '23년도 확대 적용
어패류	육상 가공·생산	㉠ 멸치 건조 ㉡ 가자미·오징어·명태·과메기 건조, 참조기 그물 털기·선별·포장 ㉢ 명태(코다리) 가공 ㉣ 굴 선별·세척·까기· 포장 ㉤ 전복종자생산 * '23년도 확대 적용

## 2

## 불법 양식시설 특별단속 계획 일람

불법지도단속이 어려운 야간시간에 시설물 설치로 불법시설물 확장을 사전에 예방하기 위하여 불법 양식시설 특별단속을 실시하고자 함

### □ 단속개요

- 단속기간 : 2022. 10. 24. ~ 2022. 11. 25.(33일간)
- 단속지역 : 완도군 해역일원 **\*우심해역 : 완도읍 정도리**
- 단 속 반 : 道·완도군 합동단속 및 완도군 자체단속
- 단속내용 : 야간 무면허 불법양식시설 설치 및 닻시설(잇가리) 지도·단속  
항로 침범 및 아장이탈 유해약품 사용 등 집중단속

### □ 우심해역

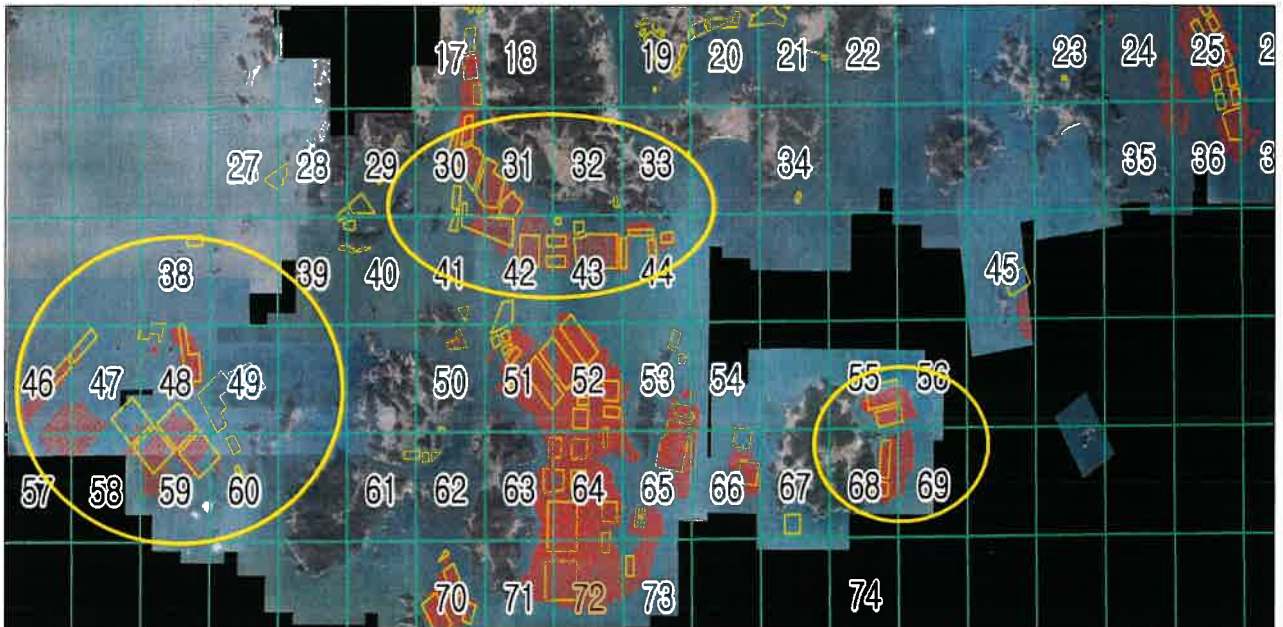

### □ 협조사항

- 각 마을(어촌계)에서는 불법 양식시설 특별단속 계획을 어업인에게 홍보하시어 자진철거를 부탁드립니다, 자진철거 미이행시 행정대집행을 실시할 예정이므로 지도·관리 바랍니다.

**담당자**

완도읍장 김희수

수산팀장 김성균

담당자 서혁주 (☎550-6161)



### 3

## 2022년 하반기 도지사품질인증 신청 알림

도내에서 생산한 우수 농수특산물에 대해 도지사품질인증을 통한 소비자 신뢰 제고 및 유통활성화를 도모하고자 함

### □ 사업개요

- 신청기간 : 2022. 10. 11. ~ 10. 28. / 18일간
- 대상품목 : 도내에서 생산한 농·수·축·임산물과 그 원료를 사용한 가공식품
- 신청대상 : 도지사품질인증 신규 희망 및 인증 연장업체
  - ※ 도내 거주하는 농업인 및 생산자 단체 등
- 인증기간 : 2023. 1. 1. ~ 2025. 12. 31.(3년)

### □ 협조사항

- 각 마을(어촌계)에서는 도지사품질인증 신청을 관내에 적극 홍보하시기 바랍니다.

담당자

완도읍장 김희수 수산팀장 김성균 담당자 서혁주 (☎550-6161)



## 4

## 어류 등(패류·종묘)의 입식·분망 및 출하신고 철저

내·해수면 어·패류 양식어업에 대한 종묘 입식·출하·판매 신고  
지도를 통해 각종 재해에 사전 대비코자 함

### □ 관련규정

- 자연재난 구호 및 복구 비용 부담기준 등에 관한 규정(대통령령 제31712호, 2021.6.1.) 제9조

### □ 재난지원금 신고

- 양식업(해조류양식업은 제외)의 피해에 대하여 재난지원금을 받으려는 자는 재난이 종료된 날부터 **10일 이내에 자연재난 피해신고서와** 어·패류 입·출하·판매신고서에 매매전표, 수산종묘 구입·생산 관련 서류 등을 읍사무소에 신고

### □ 어·패류 종묘입식 및 출하·판매신고 기간

- 어·패류 입식 및 분망신고 : 입식 및 분망일로부터 **20일 이내**
- 출하·판매 신고 : 매달 말일 기준 다음 달 **5일 이내**

### □ 협조사항

- 미신고로 인하여 자연재해로 인한 피해 발생 시 지원금을 지급받지 못하는 불이익을 받지 않도록 널리 홍보

**담당자**

완도읍장 김희수

수산팀장 김성균

담당자 이인권(☎550-6162)

1

### 2022년 운행차 배출가스 저감장치 및 동시저감장치 장착 지원사업 시행 안내

노후 경유차에서 배출되는 대기오염물질 저감하여 우리군의 대기질을 개선하고자 「2022년 운행차 배출가스 저감장치(DPF) 장착 지원사업」 및 「PM·NOx 동시저감장치 장착 지원사업」을 다음과 같이 시행

#### □ 추진내용

- 신청기간 : 2022. 10. 18.(화) 09:00 ~ 사업비 소진 까지
- 사 업 량 : 매연저감장치(DPF) 32대, PM·NOx 동시저감장치 1대
- 지원 대상
  - 매연저감장치(DPF) : 배출가스 5등급 경유자동차 또는 저공해조치 대상 경유자동차
  - PM·NOx 동시저감장치 : '02~'07년식 배기량 5,800~17,000cc, 출력 240~460PS 경유사용 차량
- 신청방법 : 온라인접수

자동차 배출가스 등급제 홈페이지([emissiongrade.mecar.or.kr](http://emissiongrade.mecar.or.kr))

- 회원가입 → 로그인 → 저공해조치 신청 클릭 → 개인정보 수집·이용 동의
- 차량조회 후 차대번호 선택 → 저공해조치방법 - 매연저감장치 부착으로 신청
- 신청서류 등기우편 제출 (59108) 완도군 완도읍 농공단지7길 44 완도군청 환경수질관리과 매연저감장치 담당자 앞), 문의처 (☎ 550-5501), 완도군 홈페이지 고시공고 참조

#### □ 협조사항

- 2022년 2차 배출가스 저감장치(DPF) 장착 지원사업」 및 「PM·NOx 동시저감장치 장착 지원사업」을 홍보하여 주시기 바랍니다.

담당자

완도읍장 김희수 환경팀장 박국종 담당자 정문규 (☎550-6149)

## 2

## 생활폐기물 불법투기 집중단속 안내

쓰레기를 일반, 재활용, 음식물쓰레기로 분리하여 종량제봉투 및 용기에 담아 지정 장소에 배출하도록 되었으나, 일부 주민들의 공한지, 해안가 등에 불법 투기로 환경오염을 유발시키고 있음

### □ 추진내용

○ 기 간 : 2022. 9. 19 ~ 12. 31

▪ 집중 단속기간 : 2022. 10. 1 ~ 11. 30(2개월)

○ 대 상 : 완도읍 전지역

○ 방 법 : 단속반 환경팀 2명, 단속요원 6명 / 취약지 이동식 CCTV 설치

○ 내 용

- 쓰레기종량제 봉투 및 음식물쓰레기 용기 미사용 무단투기행위 집중단속
- 종량제 규격봉투 외 모든 쓰레기 집중단속 확대
- 일반, 재활용품, 음식물 쓰레기 분리배출 지도
- 재활용 폐기물은 종류별로 분리배출

### □ 협조사항

○ 마을방송을 통한 쓰레기 종량제 봉투 사용, 쓰레기 불법 투기 금지 및 소각에 따른 과태료 부과 홍보

담당자

완도읍장 김희수

환경팀장 박국종

담당자 정문규 (☎6149)

## 생활폐기물 불법투기 단속 방송안

존경하는 완도읍 주민 여러분!

완도읍에서는 일부 주민들의 생활폐기물 불법투기로 인하여 몸살을 앓고 있습니다.

이에 따라 불법투기를 근절하고 「**건강의 섬 완도**」의 청결한 이미지 제고를 위하여 집중적으로 불법투기 단속을 하고 있으며, 적발 시 폐기물관리법에 따라 **20만원의 과태료**가 부과됨을 알려드립니다.

주민들께서는 깨끗한 완도읍 가꾸기를 위하여 쓰레기 배출 시 다음 사항을 준수하여 주시기 바랍니다.

1. 생활쓰레기와 음식물 쓰레기를 혼합하여 배출하지 맙시다. 생활쓰레기는 종량제 규격봉투에, 음식물 쓰레기는 물기를 뺀 다음 음식물 전용수거용기에 담아 배출합니다.
2. 재활용 폐기물은 종류별로 분리배출하여야 하며, 음식물 찌꺼기 등 이물질이 묻은 쓰레기는 종량제 봉투에 담아 배출합니다.
3. 생활쓰레기는 저녁 6시 이후 배출하여 환경을 깨끗이 합니다.

이상으로 완도읍사무소에서 알려드렸습니다.

## 건 설 팀

### 1 완도 군관리계획(재정비)에 따른 홍보요청

완도 군관리계획(재정비)에 대해 주민의견이 적극 반영될 수 있도록 홍보하고자 함.

#### □ 개 요

- 완도군관리계획(재정비) 사업과 관련하여 마을주민들은 사업 추진 계획 및 의견제출 시기를 놓쳐 군관리계획 사업에 주민들의 의견이 누락되고 있는 실정임.

※ 사업내용 별첨1) 참조

#### □ 협조사항

- 각 마을이장께서는 주민들의 의견이 군관리계획에 반영될 수 있도록 마을방송을 통해 홍보하여주시기 바람.
- 주민의견서 서식이 필요하신 경우 건설팀에 방문하여 수령바람.

담당자

완도읍장 김희수 건설팀장 위주환 담당자 노승환 (☎550-6171)

**별첨1)**

## 완도 군관리계획(재정비)수립용역

- 위 치 : 완도군 전체(396.4km<sup>2</sup>).
- 운영기간 : 2021. 10 ~ 2023. 09.
- 용역내용 : 완도 군관리계획(재정비)
  - 군관리계획(결정변경), 지구단위계획, 기초자료 및 자료구축
  - 토지적성평가, 교통성/경관성/재해취약성 분석 및 재해영향성 검토
  - 지형도면 고시, 단계별 집행계획 등
- 목적 :
  - 기 수립된 군관리계획의 타당성 재검토
  - 합리적인 공간체계 확립 및 장래 개발수용에 대응

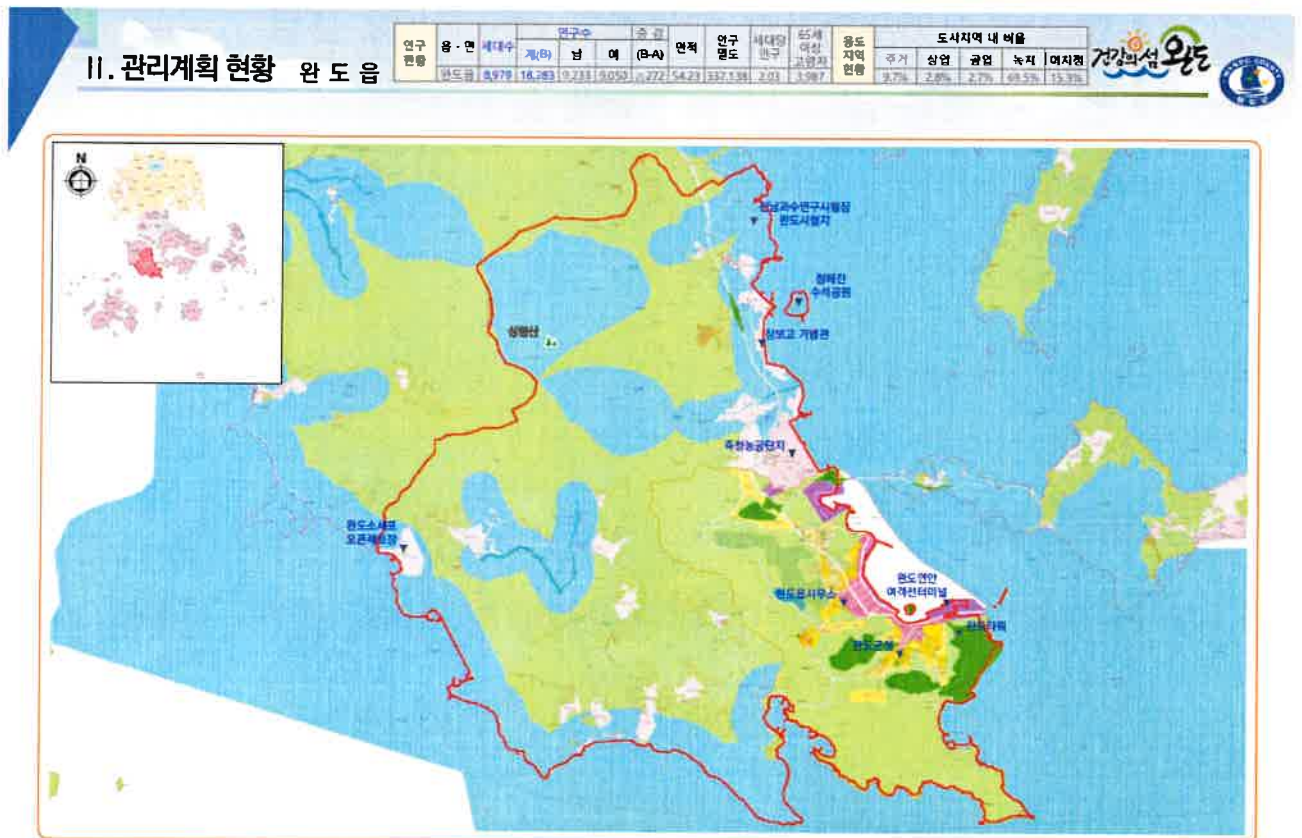

※ 더 자세한 위치에 대한 정보는 건설팀 방문 시 안내예정



## 2

## 완도군 자연재해저감 종합계획 재수립(안) 주민공청회 참석협조 요청

자연재해의 예방 및 저감을 위하여 「자연재해대책법」 제16조에 따라 10년마다 자연재해저감 종합계획을 재수립함에 따라 「자연재해대책법」 시행령 제13조2항 및 같은법 시행규칙 제4조의3에 의해 지역주민 및 전문가의 의견을 청취하고자 아래와 같이 공청회를 개최하고자 함.

### □ 개 요

- 일 시 : 2022. 11. 1.(화) 14:00 ~ 15:30
- 장 소 : 완도문화예술의전당 3층 다목적실
- 참석대상 : 80명 이내(지역주민, 관계전문가 및 담당공무원 등)
- 주요내용
  - 완도군 자연재해저감 종합계획 재수립(안) 설명
  - 전문가 토론 및 주민 의견수렴 등

### □ 협조사항

- 각 마을이장께서는 주민들이 공청회에 참석하여 의견이 반영될 수 있도록 마을방송을 통해 홍보하여주시기 바람.

### 담당자

완도읍장 김희수 건설팀장 위주환 담당자 노승환 (☎550-6171)



## 예 문

